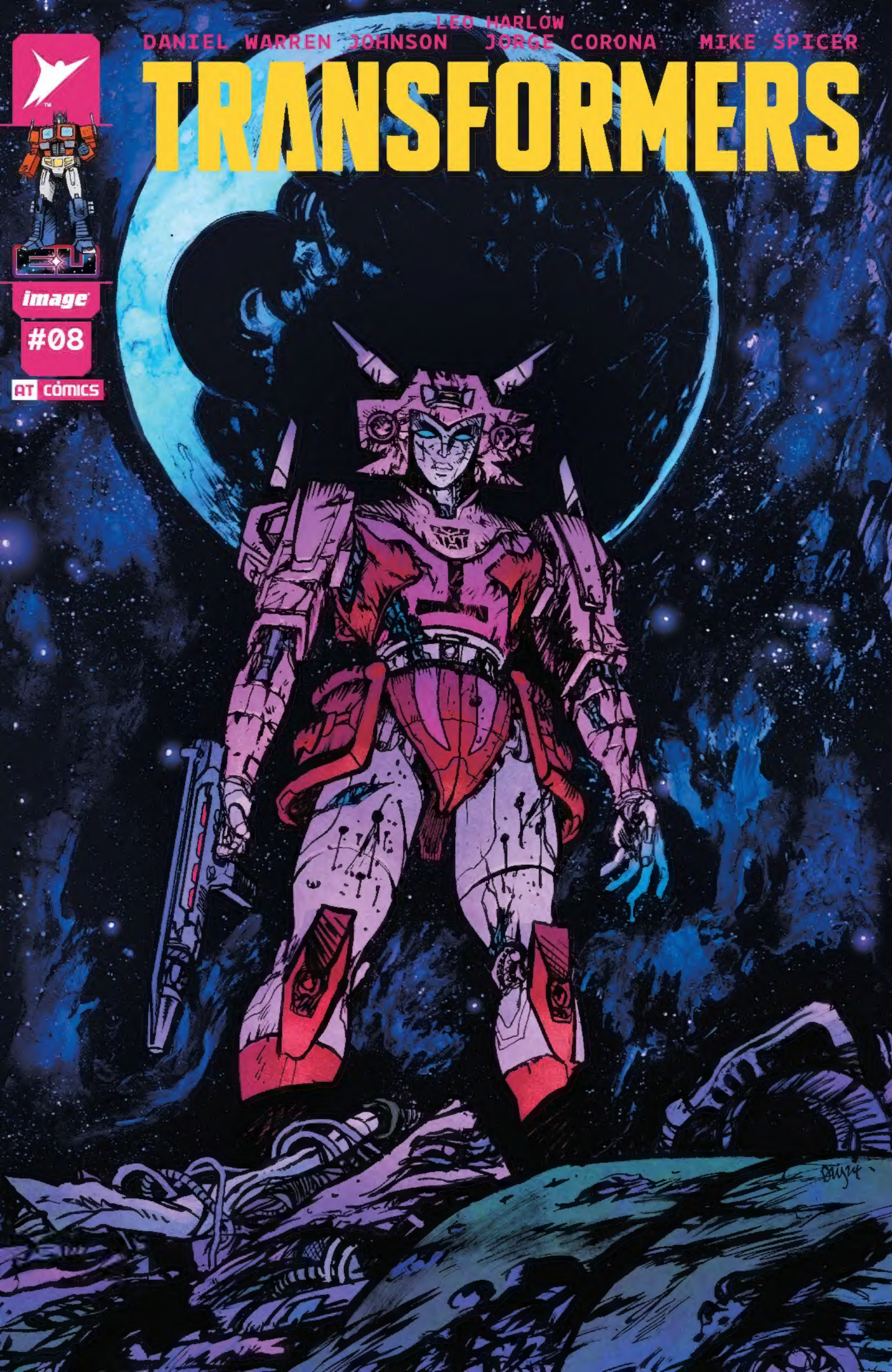
LEO HARLOW
DANIEL WARREN JOHNSON
JORGE CORONA
MIKE SPICER
TRANSFORMERS
image
#08
AT CÓMICS

PORTADA VARIANTE
POR ALEX MILNE

UNIVERSO ENERGON

TRANSFORMERS

NÚMERO OCHO

DANIEL WARREN JOHNSON
ESCRITOR

JORGE CORONA
ARTISTA

MIKE SPICER
COLORISTA

RUS WOOTON
ROTULADOR

PORTADAS

DANIEL WARREN JOHNSON & MIKE SPICER
JORGE CORONA & MIKE SPICER
KAREN S. DARBOE
ETHAN YOUNG
PAUL AZACETA
ADAM GORHAM
ALEX MILNE
ALAN QUAH
MARCUS WILLIAMS
ALESSANDRO MICELLI
GABRIELE DELL'OTTO
TYLER KIRKHAM
VON RANDAL & NEIL CERVANTES

BEN ABERNATHY
EDITOR

LEO HARLOW
TRADUCCIÓN Y EDICIÓN DIGITAL

ANDRES JUAREZ
DISEÑO DE PUBLICACIÓN

ASHBY FLORENCE
PRODUCCIÓN

Licensed by: Hasbro

Agradecimiento especial a Ed Lane, Linda Lee & Tayla Reo de Hasbro por su invaluable asistencia.

FOR SKYBOUND ENTERTAINMENT: ROBERT KIRKMAN *CHAIRMAN* | DAVID ALPERT *CEO* | SEAN MACKIEWICZ *SVP, PUBLISHER* | ANDRES JUAREZ *CREATIVE DIRECTOR, EDITORIAL* | ARUNE SINGH *VP, BRAND, EDITORIAL* | SHANNON MEEHAN *SENIOR PUBLIC RELATIONS MANAGER* | ALEX ANTONE *EDITORIAL DIRECTOR* | BEN ABERNATHY *EXECUTIVE EDITOR* | AMANDA LAFRANCO *MANAGING EDITOR* | BLAKE KOBASHIGAWA *SENIOR DIRECTOR, BUSINESS DEVELOPMENT, EDITORIAL* | JILLIAN CRAB *GRAPHIC DESIGNER* | ASHBY FLORENCE *PRODUCTION ARTIST* | RICHARD MERCADO *PRODUCTION ARTIST* | ALEX HARGETT *DIRECTOR OF BRAND, EDITORIAL* | SARAH CLEMENTS *BRAND COORDINATOR, EDITORIAL* | DAN PETERSEN *SR. DIRECTOR, OPERATIONS & EVENTS* | Foreign Rights & Licensing Inquiries: foreignlicensing@skybound.com | SKYBOUND.COM

FOR IMAGE COMICS, INC: ROBERT KIRKMAN *CHIEF OPERATING OFFICER* | ERIK LARSEN *CHIEF FINANCIAL OFFICER* | TODD MCFARLANE *PRESIDENT* | MARC SILVESTRI *CHIEF EXECUTIVE OFFICER* | JIM VALENTINO *VICE PRESIDENT* | ERIC STEPHENSON *PUBLISHER / CHIEF CREATIVE OFFICER* | NICOLE LAPALME *VICE PRESIDENT OF FINANCE* | LEANNA CAUNTER *ACCOUNTING ANALYST* | SUE KORPELA *ACCOUNTING & HR MANAGER* | MARGOT WOOD *VICE PRESIDENT OF BOOK MARKET SALES* | LORELEI BUNJES *VICE PRESIDENT OF DIGITAL STRATEGY* | DIRK WOOD *VICE PRESIDENT OF INTERNATIONAL SALES & LICENSING* | RYAN BREWER *INTERNATIONAL SALES & LICENSING MANAGER* | ALEX COX *DIRECTOR OF DIRECT MARKET SALES* | CHLOE RAMOS *BOOK MARKET & LIBRARY SALES MANAGER* | EMILIO BAUTISTA *DIGITAL SALES COORDINATOR* | JON SCHLAFFMAN *SPECIALTY SALES COORDINATOR* | KAT SALAZAR *VICE PRESIDENT OF PR & MARKETING* | DEANNA PHELPS *MARKETING DESIGN MANAGER* | DREW FITZGERALD *MARKETING CONTENT ASSOCIATE* | HEATHER DOORNINK *VICE PRESIDENT OF PRODUCTION* | DREW GILL *ART DIRECTOR* | IAN BALDESSARI *PRINT MANAGER* | MELISSA GIFFORD *CONTENT MANAGER* | ERIKA SCHNATZ *SENIOR PRODUCTION ARTIST* | WESLEY GRIFFITH *PRODUCTION ARTIST* | IMAGECOMICS.COM

TRANSFORMERS #8. MAY 2024. PUBLISHED BY IMAGE COMICS, INC. OFFICE OF PUBLICATION: PO BOX 14457, PORTLAND, OR 97293. TRANSFORMERS AND HASBRO AND ALL RELATED TRADEMARKS AND LOGOS ARE TRADEMARKS OF HASBRO, INC. ©2024 HASBRO. IMAGE COMICS® AND ITS LOGOS ARE REGISTERED TRADEMARKS AND COPYRIGHTS OF IMAGE COMICS, INC. ALL RIGHTS RESERVED. NO PART OF THIS PUBLICATION MAY BE REPRODUCED OR TRANSMITTED IN ANY FORM OR BY ANY MEANS (EXCEPT FOR SHORT EXCERPTS FOR REVIEW PURPOSES) WITHOUT THE EXPRESS WRITTEN PERMISSION OF IMAGE COMICS, INC. ALL NAMES, CHARACTERS, EVENTS AND LOCALES IN THIS PUBLICATION ARE ENTIRELY FICTIONAL. ANY RESEMBLANCE TO ACTUAL PERSONS (LIVING OR DEAD), EVENTS OR PLACES, WITHOUT SATIRIC INTENT, IS COINCIDENTAL. DIGITAL EDITION.

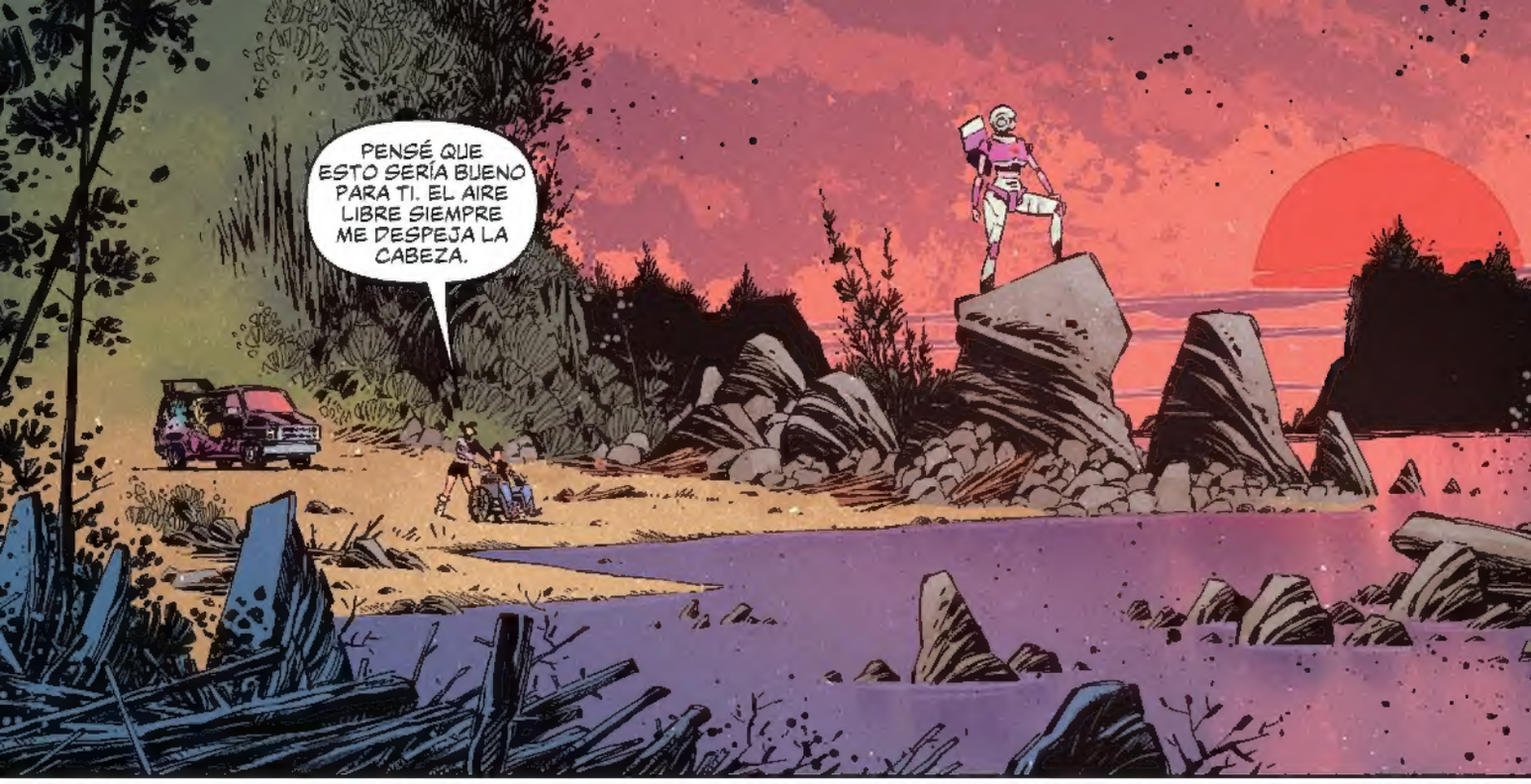
PENSÉ QUE ESTO SERÍA BUENO PARA TI. EL AIRE LIBRE SIEMPRE ME DESPEJA LA CABEZA.

GRACIAS, CARLY.

¿CÓMO TE SIENTES?

¿HONESTAMENTE? NO SIENTO... NADA. SÓLO *VACÍO*, EL MUNDO YA CAMBIÓ TANTO.

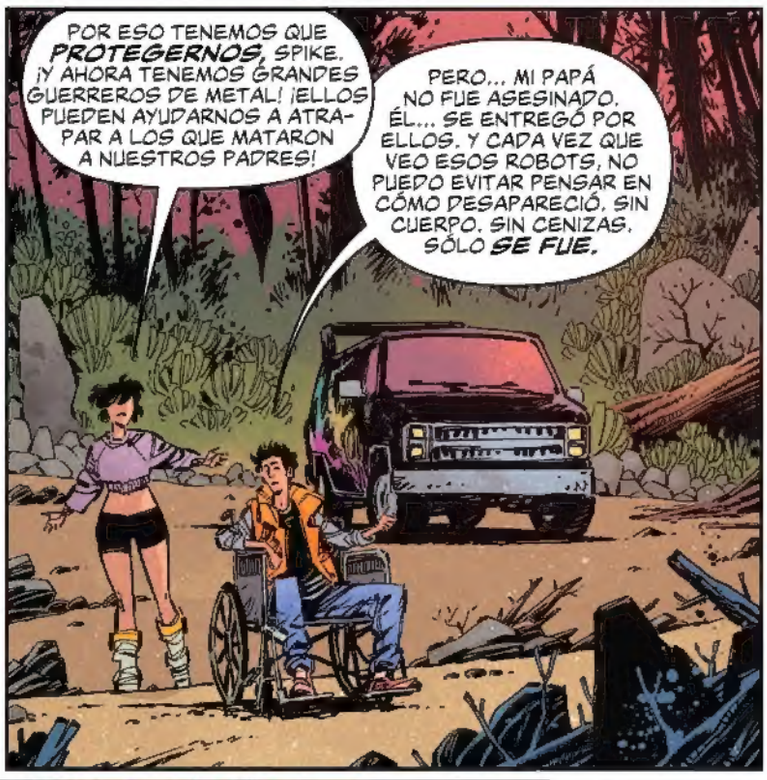
POR ESO TENEMOS QUE *PROTEGERNOS*, SPIKE. ¡Y AHORA TENEMOS GRANDES GUERREROS DE METAL! ¡ELLOS PUEDEN AYUDARNOS A ATRAPAR A LOS QUE MATARON A NUESTROS PADRES!
PERO... MI PAPÁ NO FUE ASESINADO. ÉL... SE ENTREGÓ POR ELLOS. Y CADA VEZ QUE VEO ESOS ROBOTS, NO PUEDO EVITAR PENSAR EN CÓMO DESAPARECIÓ. SIN CUERPO. SIN CENIZAS. SÓLO *SE FUE.*

IGUAL QUE JIMMY.

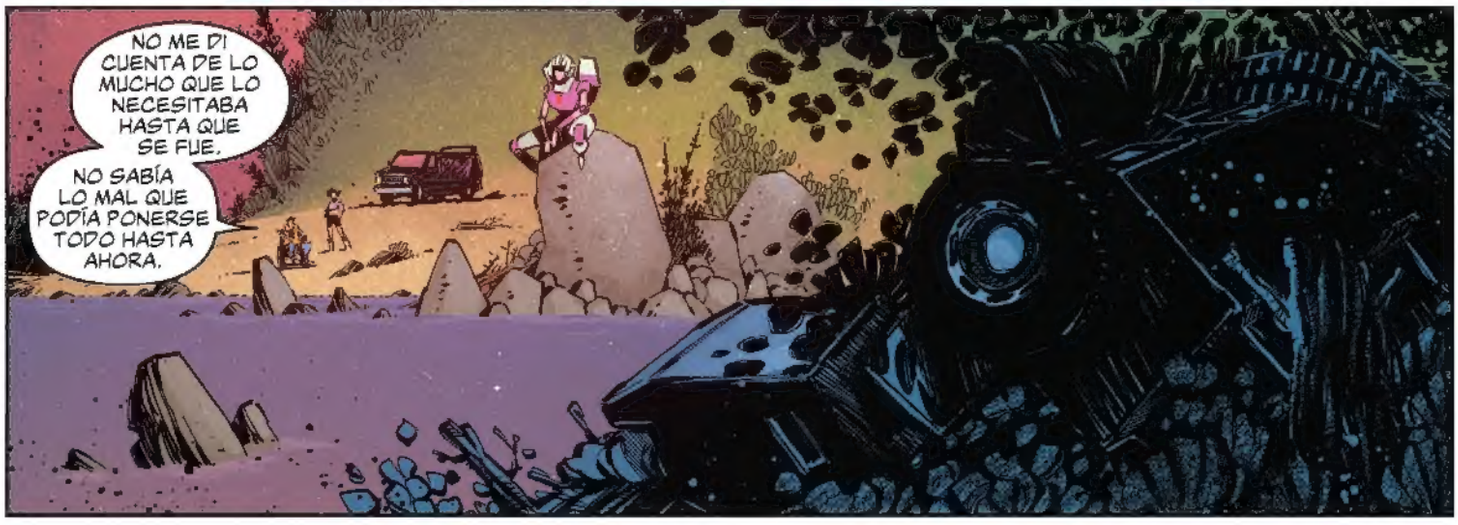
NO ME DI CUENTA DE LO MUCHO QUE LO NECESITABA HASTA QUE SE FUE.
NO SABÍA LO MAL QUE PODÍA PONERSE TODO HASTA AHORA.

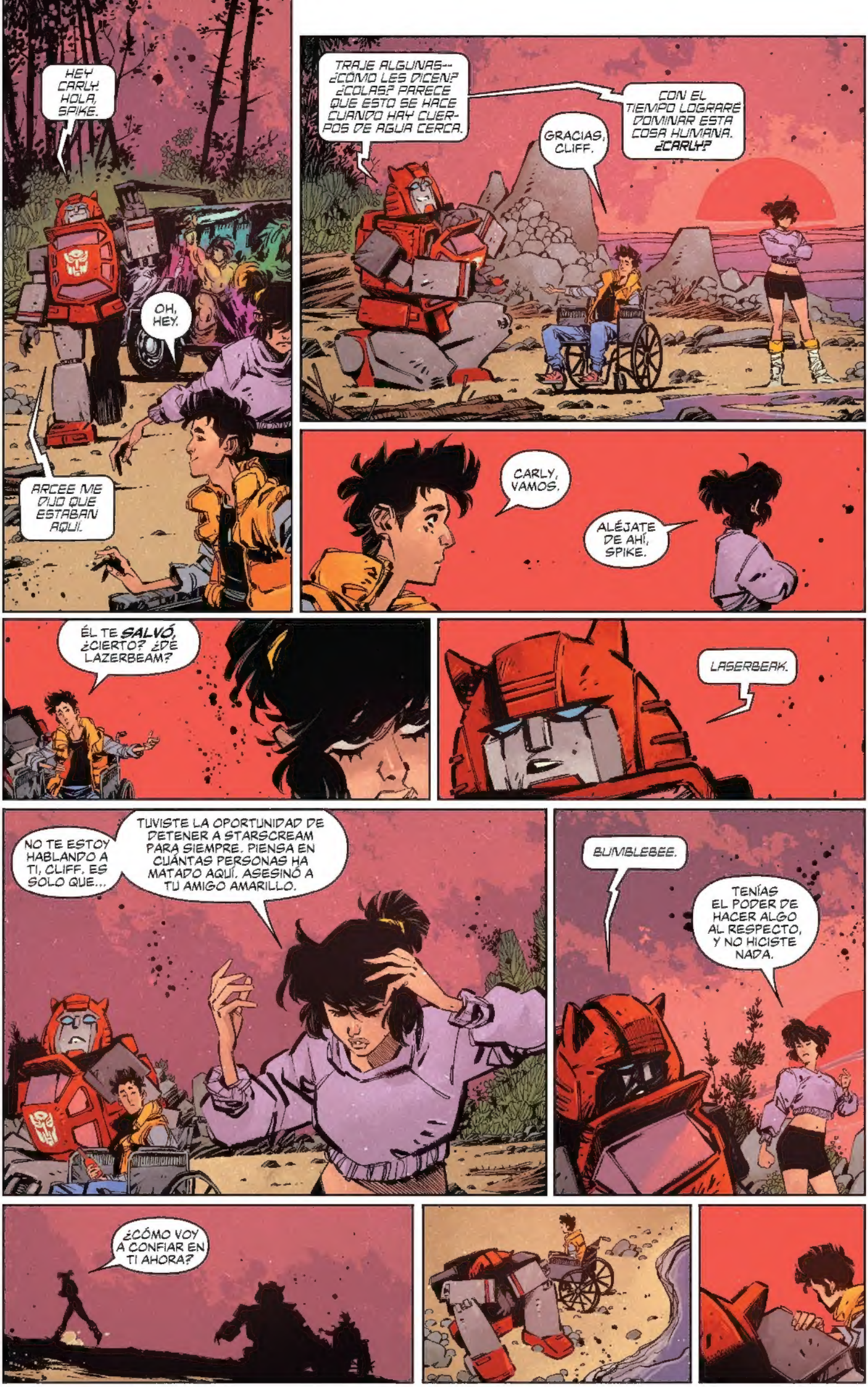
HEY CARLY. HOLA, SPIKE.
OH, HEY.
ARCEE ME DIJO QUE ESTABAN AQUÍ.
TRAJE ALGUNAS-- ¿CÓMO LES DICEN? ¿COLAS? PARECE QUE ESTO SE HACE CUANDO HAY CUERPOS DE AGUA CERCA.
GRACIAS, CLIFF.
CON EL TIEMPO LOGRARÉ DOMINAR ESTA COSA HUMANA. ¿CARLY?
CARLY, VAMOS.
ALÉJATE DE AHÍ, SPIKE.
ÉL TE SALVÓ, ¿CIERTO? ¿DE LAZERBEAM?
LASERBEAK.
NO TE ESTOY HABLANDO A TI, CLIFF. ES SOLO QUE...
TUVISTE LA OPORTUNIDAD DE DETENER A STARSCREAM PARA SIEMPRE. PIENSA EN CUÁNTAS PERSONAS HA MATADO AQUÍ. ASESINÓ A TU AMIGO AMARILLO.
BUMBLEBEE.
TENÍAS EL PODER DE HACER ALGO AL RESPECTO, Y NO HICISTE NADA.
¿CÓMO VOY A CONFIAR EN TI AHORA?

CYBERTRON.
¡MALDITO PRIMUS! ¡NO ENCUENTRO LA SALIDA DE ESTE LUGAR! JURO QUE ERA EL CAMINO POR DONDE VINE...
HHHHH--
AGUANTA, VIEJO AMIGO, VOY A SACARTE DE AQUÍ.
NO... POR... FAVOR
¿QUÉ PASA?
MÁS DE 150 AÑOS DE TORTURA... DÍA Y NOCHE... ELITA... MÁTAME.
MÁTAME.
SIENTO HABER TARDADO TANTO EN ENCONTRARTE. PERO AHORA ESTOY AQUÍ Y NO VOY A DEJARTE IR TODAVÍA.
PERO SI NOS LLEVAN...
SI.
LO JURO.
YO MISMA ACABARÉ CON NUESTRAS DOS CHISPAS.

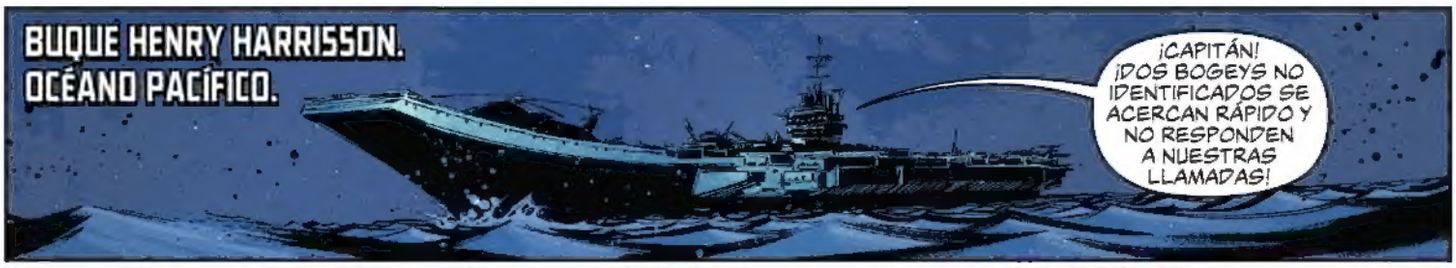
BUQUE HENRY HARRISSON.
OCÉANO PACÍFICO.
¡CAPITÁN! ¡DOS BOGEYS NO IDENTIFICADOS SE ACERCAN RÁPIDO Y NO RESPONDEN A NUESTRAS LLAMADAS!

PUESTOS DE COMBATE. QUE NUESTROS PÁJAROS VUELEN.
YO NUNCA VI ALGO MOVERSE ASÍ DE RÁPIDO--

ARoooo
ARoooo
AROOO
SKREEEEE

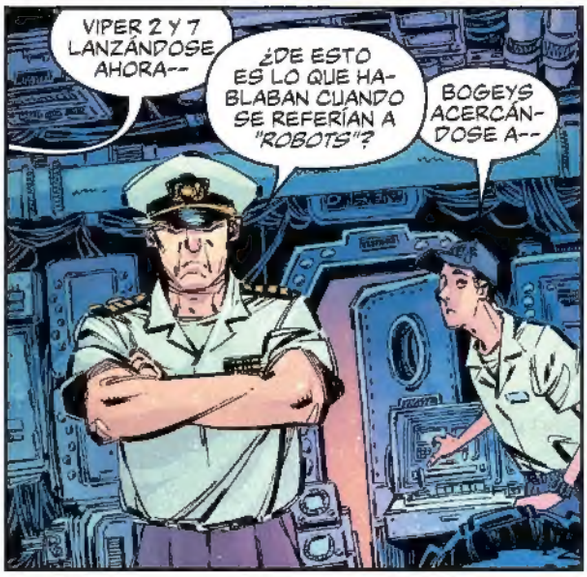
VIPER 2 Y 7 LANZÁNDOSE AHORA--
¿DE ESTO ES LO QUE HABLABAN CUANDO SE REFERÍAN A "ROBOTS"?
BOGEYS ACERCÁNDOSE A--

SKRAWAAAA
¡¿PERO QUÉ--?!

¡¿Q-QUÉ ES ESA COSA?!
¡¡¡¡SOLO DISPARA, ACOSTA!!!!
BOOM

NO HUNDAS LA NAVE TODAVÍA, THUNDERCRACKER. NO HASTA QUE LLEGUEMOS A NUESTRO DESTINO.

¡ENTENDIDO, COMANDANTE!
¡ABANDONEN LA NAVE! A LOS BOTES SALVAVIDAS, ¡RÁPIDO!
¡JA! ¡QUÉ EXTRAÑO! ¡CRIATURAS QUE USAN COSAS HECHAS DE METAL PARA MOVERSE!
¿QUÉ SE SIENTE, HUMANO?
¿SER TAN DEPENDIENTE DE LO QUE ESTÁ FUERA DE TU SER?
POW
¡P-POR FAVOR! ¡OH DIOS! ¡TENGO UNA FAMILIA--POR FAVOR--!

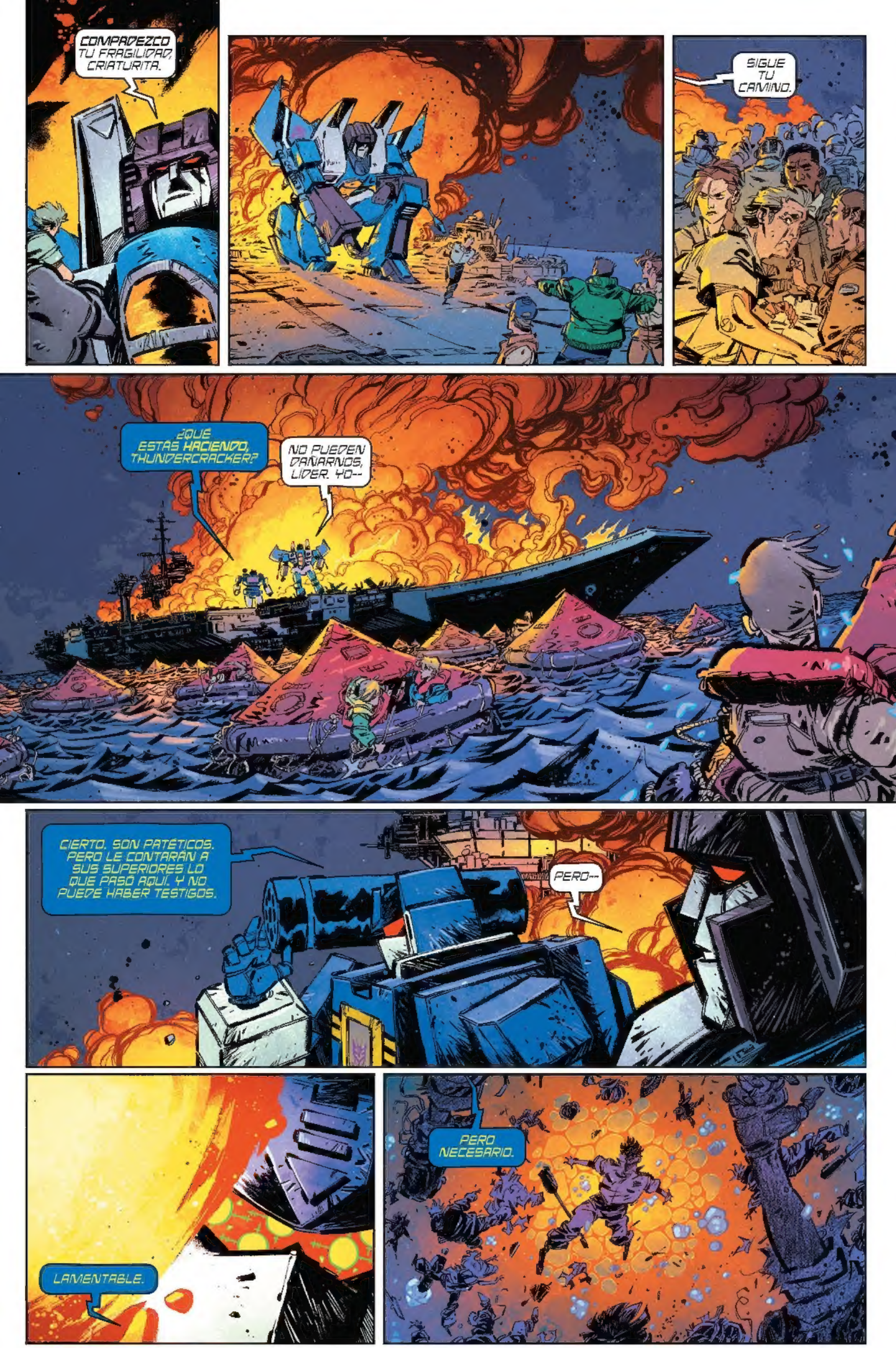
COMPADEZCO TU FRAGILIDAD, CRIATURITA.
SIGUE TU CAMINO.
¿QUÉ ESTÁS HACIENDO, THUNDERCRACKER?
NO PUEDEN DAÑARNOS, LÍDER. YO--
CIERTO. SON PATÉTICOS. PERO LE CONTARÁN A SUS SUPERIORES LO QUE PASÓ AQUÍ. Y NO PUEDE HABER TESTIGOS.
PERO--
LAMENTABLE.
PERO NECESARIO.

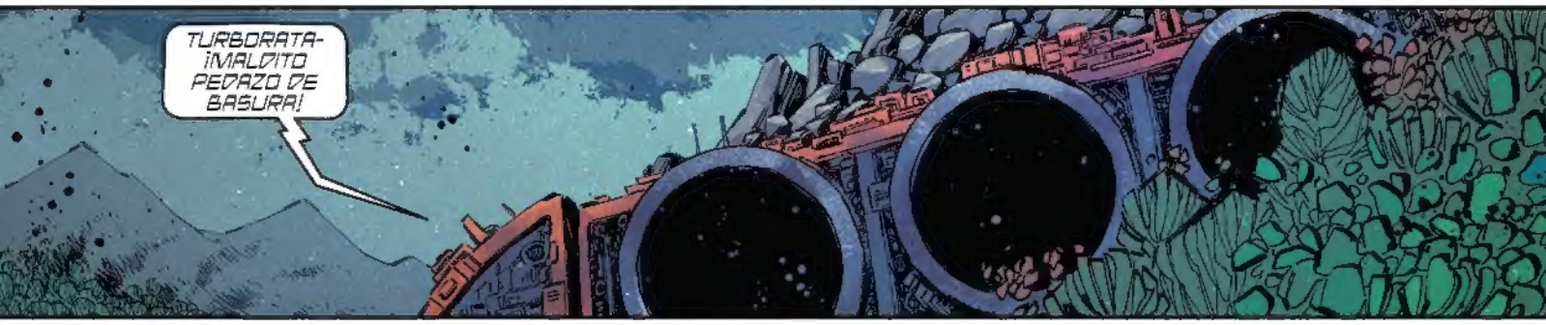
TURBORATA- ¡MALDITO PEDAZO DE BASURA!

AUTOBOT- ¡MALDITO! CÓMETE MI--
WHEELJACK, ¿QUÉ PASA?
ESTE ESTÚPIDO HÍBRIDO SKYWARP-TELETRAAN ME ESTÁ FASTIDIANDO OTRA VEZ. ¡NO PUEDO SALTARME SUS INDICACIONES! ¡ESTÁ BLOQUEÁNDOME FUERA DEL SISTEMA!

¿NO HAY MANERA DE SEPARAR SU CHISPA RESTANTE DE TELETRAAN 1?
LO INTENTÉ, PERO LOS DECEPTICONS LOS CONECTARON JUNTOS. SI ELIMINO A SKYWARP, TELETRAAN DEJARÁ DE FUNCIONAR. SERÁ ASÍ HASTA QUE CONSIGAMOS TECNOLOGÍA CYBERTRONIANA MÁS ACTIVA.
PENSÁNDOLO BIEN, ESTO TAL VEZ FUE UN PLAN DE SOUNDWAVE EN CASO DE QUE RECUPERÁRAMOS EL ARCA.

JA. JA. JA.

PEQUEÑO DEMO--
TEN PACIENCIA. MIRA LO QUE SUS COMPAÑEROS DECEPTICONS LE HICIERON.
ESTA PEQUEÑA PARTE REMANENTE DE ÉL SE AFERRA A LO POCO QUE LE QUEDA.

¿TENEMOS REGISTROS EN VIDEO DE LO QUE LE PASÓ A SU CUERPO?
DÉJAME VER SI PUEDO-- AQUÍ. SÍ, LO TENGO.

¿QUÉ HACEN? ¿HERMANOS? ALTO. ¡PARA! NO--
...
OPTIMUS... ÉL ES NUESTRO ENEMIGO.
ES VERDAD, WHEELJACK. PERO TAMBIÉN ESTÁ ROTO. ES ALGO QUE TENEMOS EN COMÚN.
ROTO NO ES SUFICIENTE.

MUERTO ES MUCHO MEJOR.

CHK

¡CARLY! ¡SUELTA EL ARMA!

¡¿POR?! ¡ES AMIGO DE STARSCREAM! ¡SPIKE RECIBIÓ UN DISPARO POR SU CULPA!

LO SÉ. HIZO COSAS TERRIBLES. PERO LO NECESITAMOS PARA AYUDAR A CURAR AL RESTO DE NOSOTROS. CON EL RESTO DE LOS AUTOBOTS, PUEDO PONER FIN A ESTA GUERRA.

DE UNA VEZ POR TODAS.

YO--

¡OH, MIER--!

¡CUIDADO!

SHRROOAWWW

BOOOMMMM

AGH...

ARCEE... ¿POR QUÉ?

¿POR QUÉ HICISTE ESO?

¡AJA! ¡JAJA! ¡POR FIN!

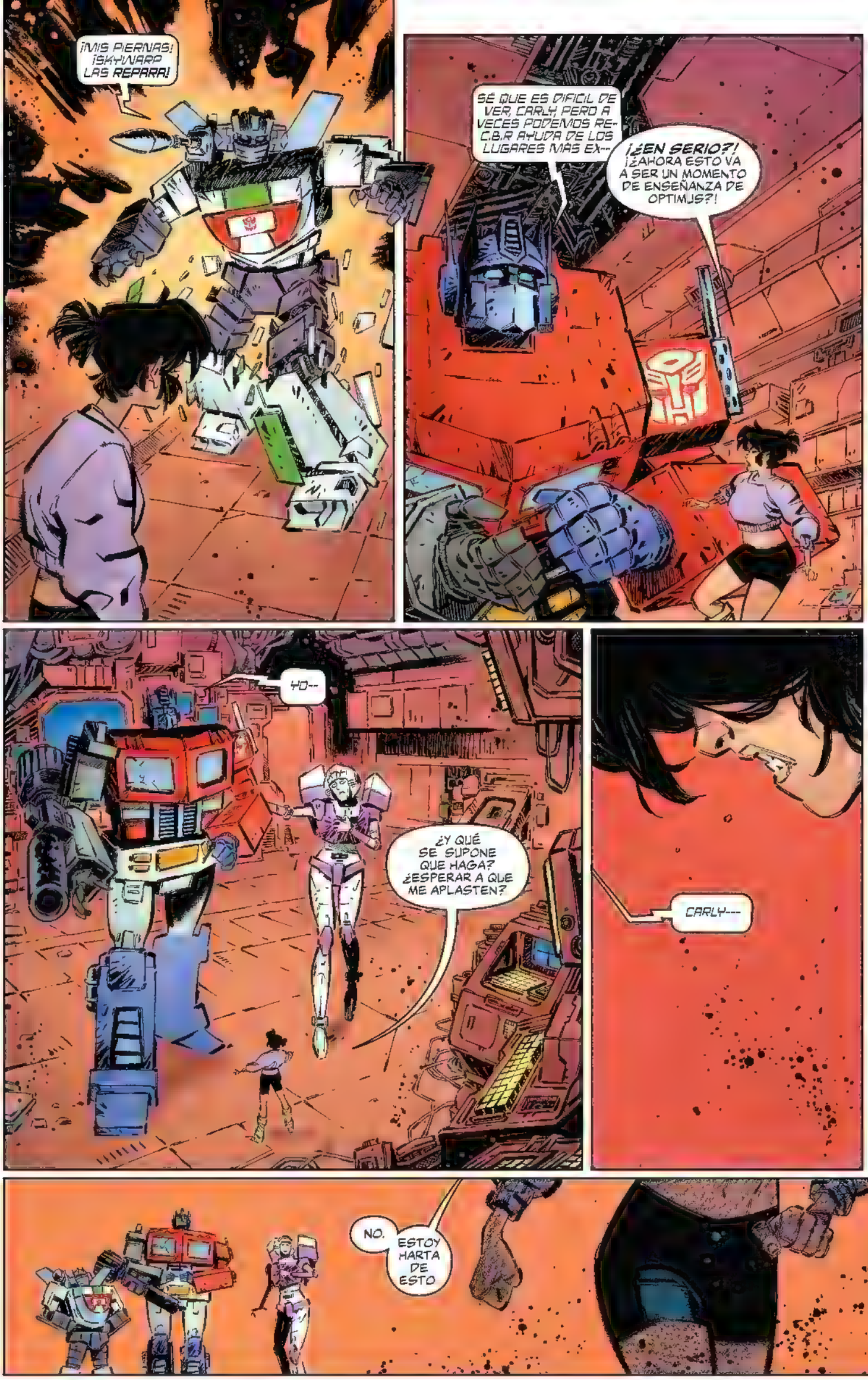
¡MIS PIERNAS! ¡SKYWARP LAS REPARA!
SÉ QUE ES DIFÍCIL DE VER, CARLY, PERO A VECES PODEMOS RE-C.B.R AYUDA DE LOS LUGARES MÁS EX--
¡¿EN SERIO?! ¿AHORA ESTO VA A SER UN MOMENTO DE ENSEÑANZA DE OPTIMUS?!
YO--
¿Y QUÉ SE SUPONE QUE HAGA? ¿ESPERAR A QUE ME APLASTEN?
CARLY---
NO. ESTOY HARTA DE ESTO

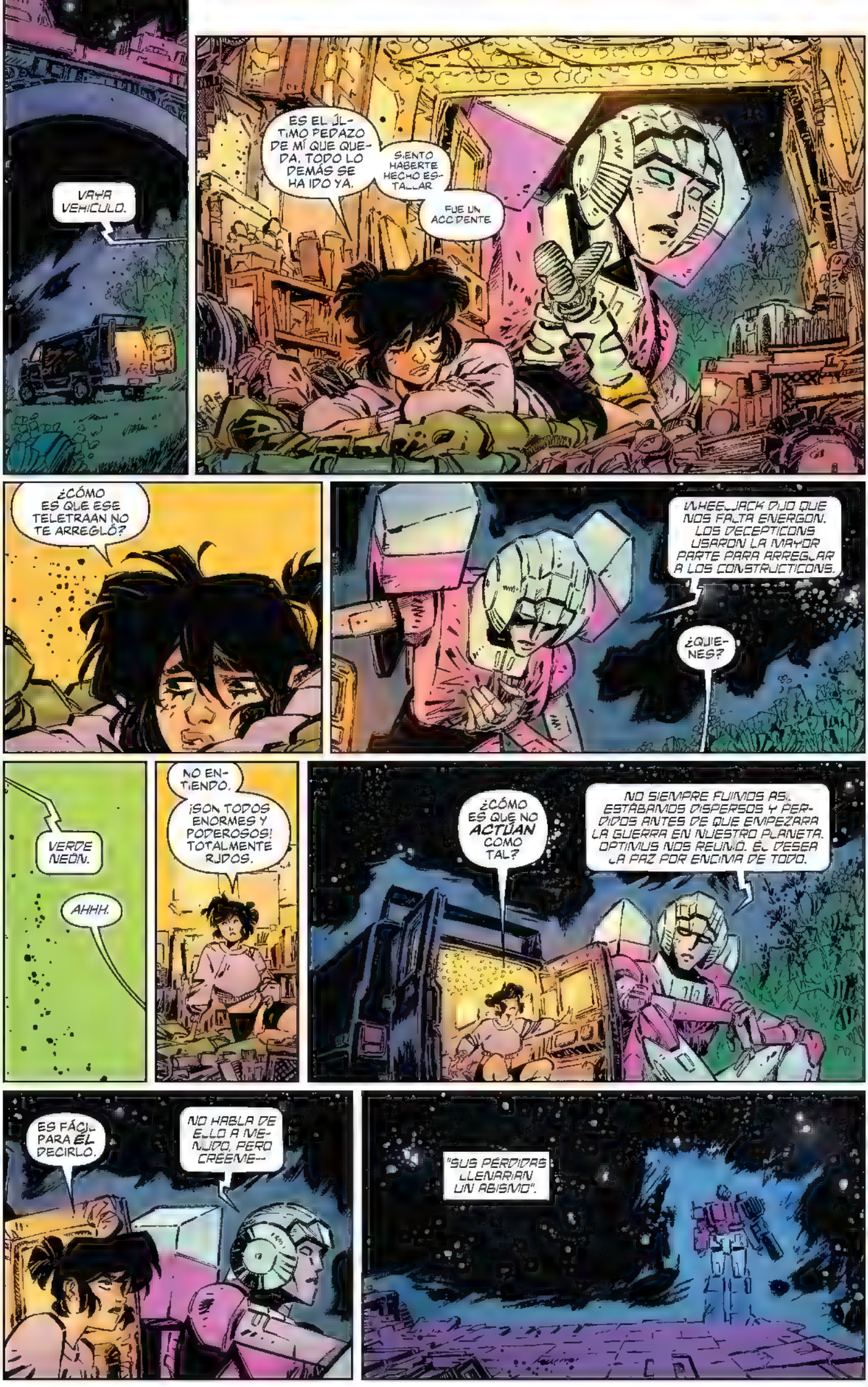
VAYA VEHÍCULO.
ES EL ÚLTIMO PEDAZO DE MÍ QUE QUEDA. TODO LO DEMÁS SE HA IDO YA.
SIENTO HABERTE HECHO ESTALLAR.
FUE UN ACCIDENTE.
¿CÓMO ES QUE ESE TELETRAAN NO TE ARREGLÓ?
¡WHEELJACK DIJO QUE NOS FALTA ENERGON. LOS DECEPTICONS USARON LA MAYOR PARTE PARA ARREGLAR A LOS CONSTRUCTICONS.
¿QUIÉNES?
VERDE NEÓN.
AHHH.
NO ENTIENDO.
¡SON TODOS ENORMES Y PODEROSOS! TOTALMENTE RIDÍCULOS.
¿CÓMO ES QUE NO ACTÚAN COMO TAL?
NO SIEMPRE FUIMOS ASÍ. ESTÁBAMOS DISPERSOS Y PERDIDOS ANTES DE QUE EMPEZARA LA GUERRA EN NUESTRO PLANETA. OPTIMUS NOS REUNIÓ. ÉL DESEA LA PAZ POR ENCIMA DE TODO.
ES FÁCIL PARA ÉL DECIRLO.
NO HABLA DE ELLO A MENUDO, PERO CRÉEME--
"SUS PÉRDIDAS LLENARÍAN UN ABISMO".

¡SOUNDWAVE! ¿QUÉ HACEMOS EN ESTE PÁRAMO HÚMEDO? ¡¡¡MIS ENTRAÑAS SE VAN A OXIDAR!!!
AQUÍ DONDE PODREMOS EN MARCHA LA SEGUNDA PARTE DE NUESTRA ESTRATEGIA THUNDERCRACKER. STARSCREAM NO TENÍA VISIÓN DEL PLAN

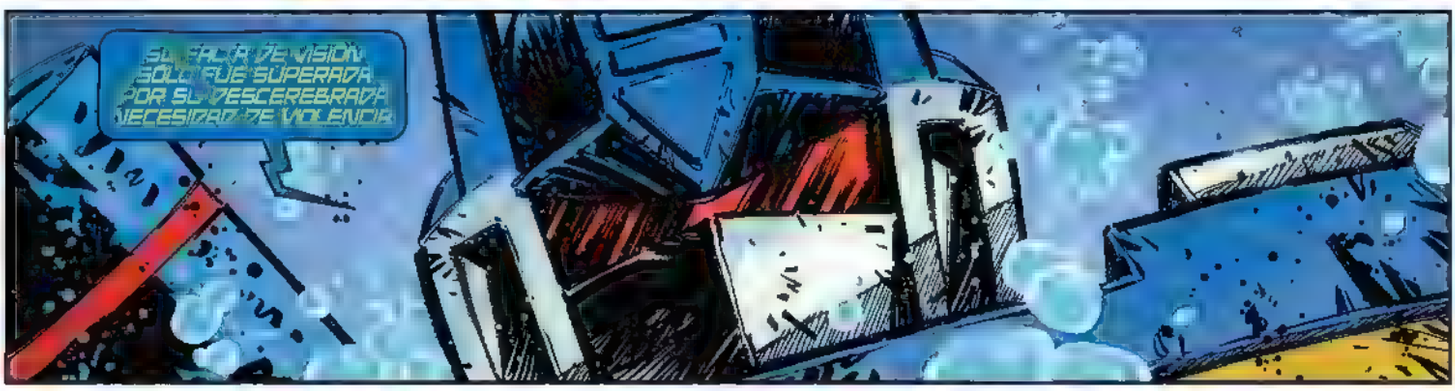
SU FALTA DE VISIÓN SÓLO FUE SUPERADA POR SU DESCEREBRADA NECESIDAD DE VIOLENCIA

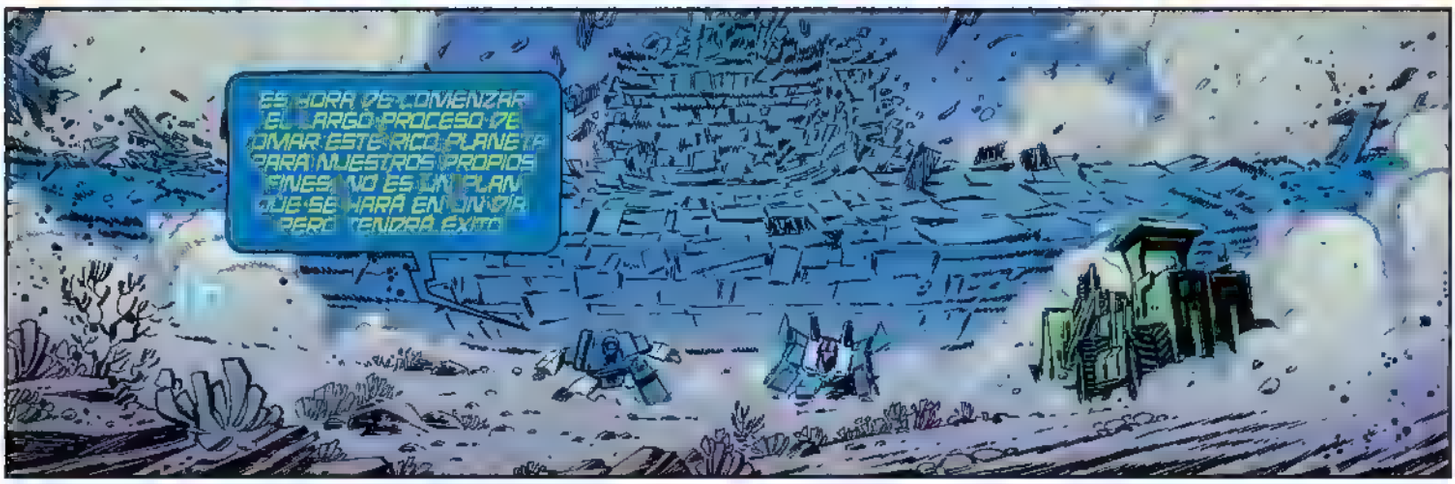
ES HORA DE COMENZAR EL LARGO PROCESO DE TOMAR ESTE RICO PLANETA PARA NUESTROS PROPIOS FINES. NO ES UN PLAN QUE SE HARÁ EN UN DÍA, PERO TENDRÁ ÉXITO

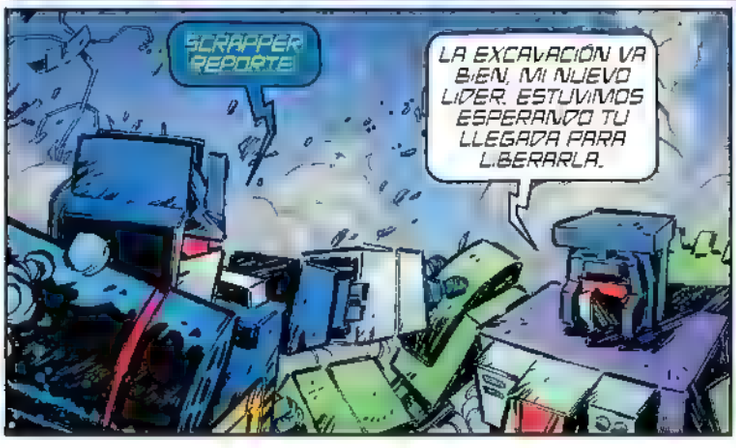
SCRAPPER REPORTE
LA EXCAVACIÓN VA BIEN, MI NUEVO LÍDER. ESTUVIMOS ESPERANDO TU LLEGADA PARA LIBERARLA.

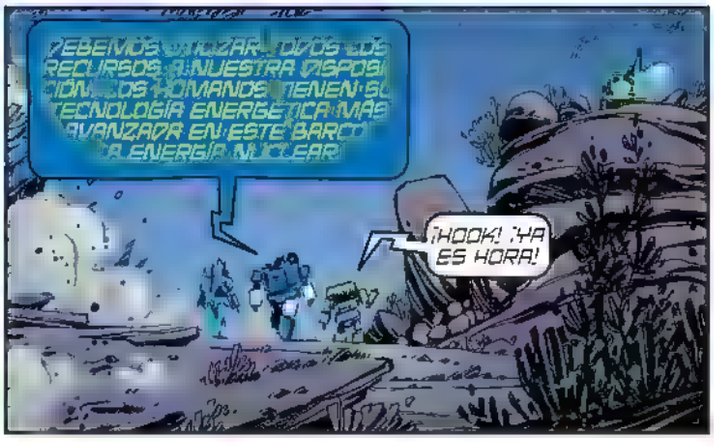
DEBEMOS UTILIZAR TODOS LOS RECURSOS A NUESTRA DISPOSICIÓN. LOS HUMANOS TIENEN SU TECNOLOGÍA ENERGÉTICA MÁS AVANZADA EN ESTE BARCO LA ENERGÍA NUCLEAR
¡HOOK! ¡YA ES HORA!

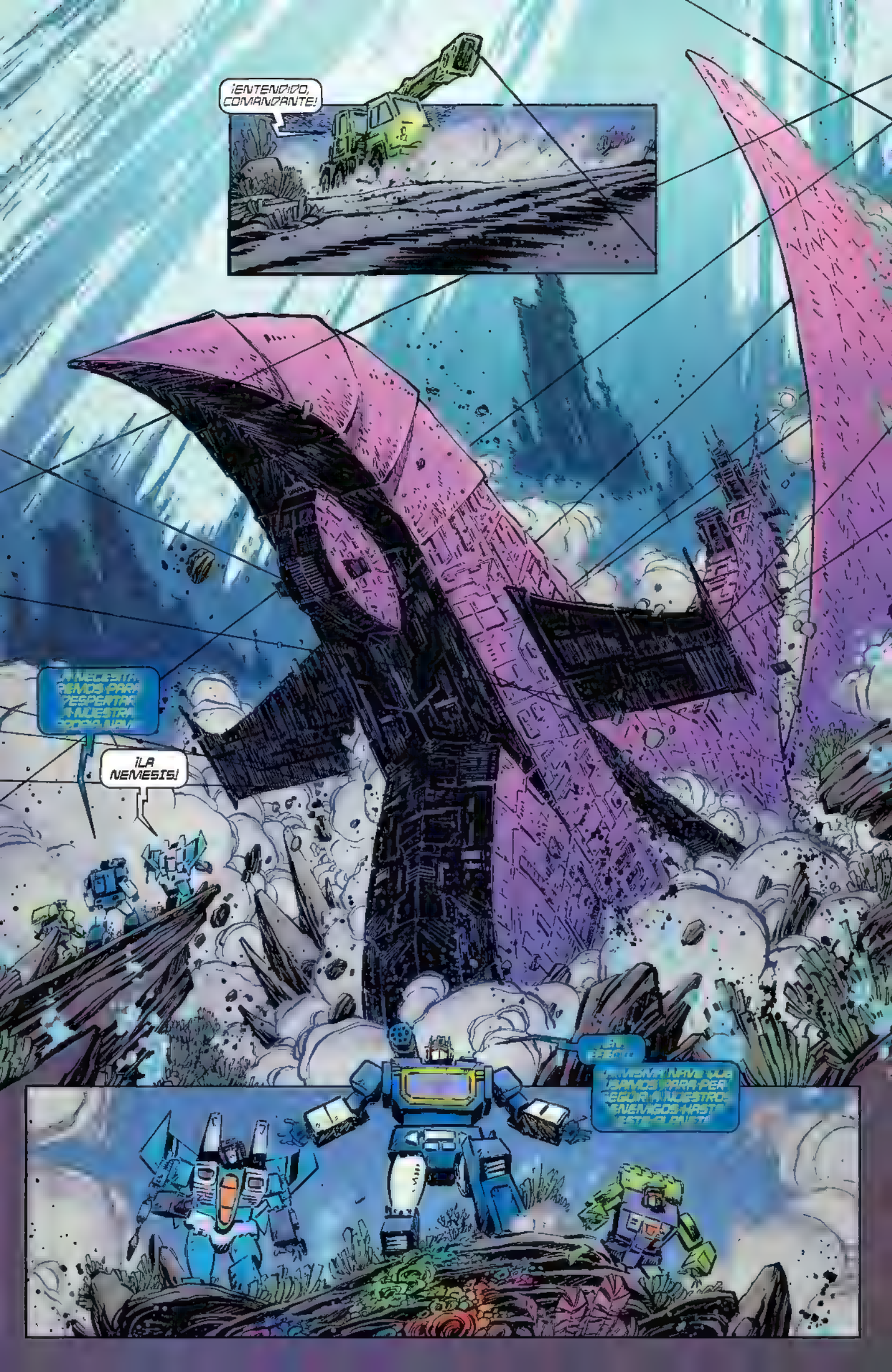
¡ENTENDIDO, COMANDANTE!
¡LA NEMESIS!

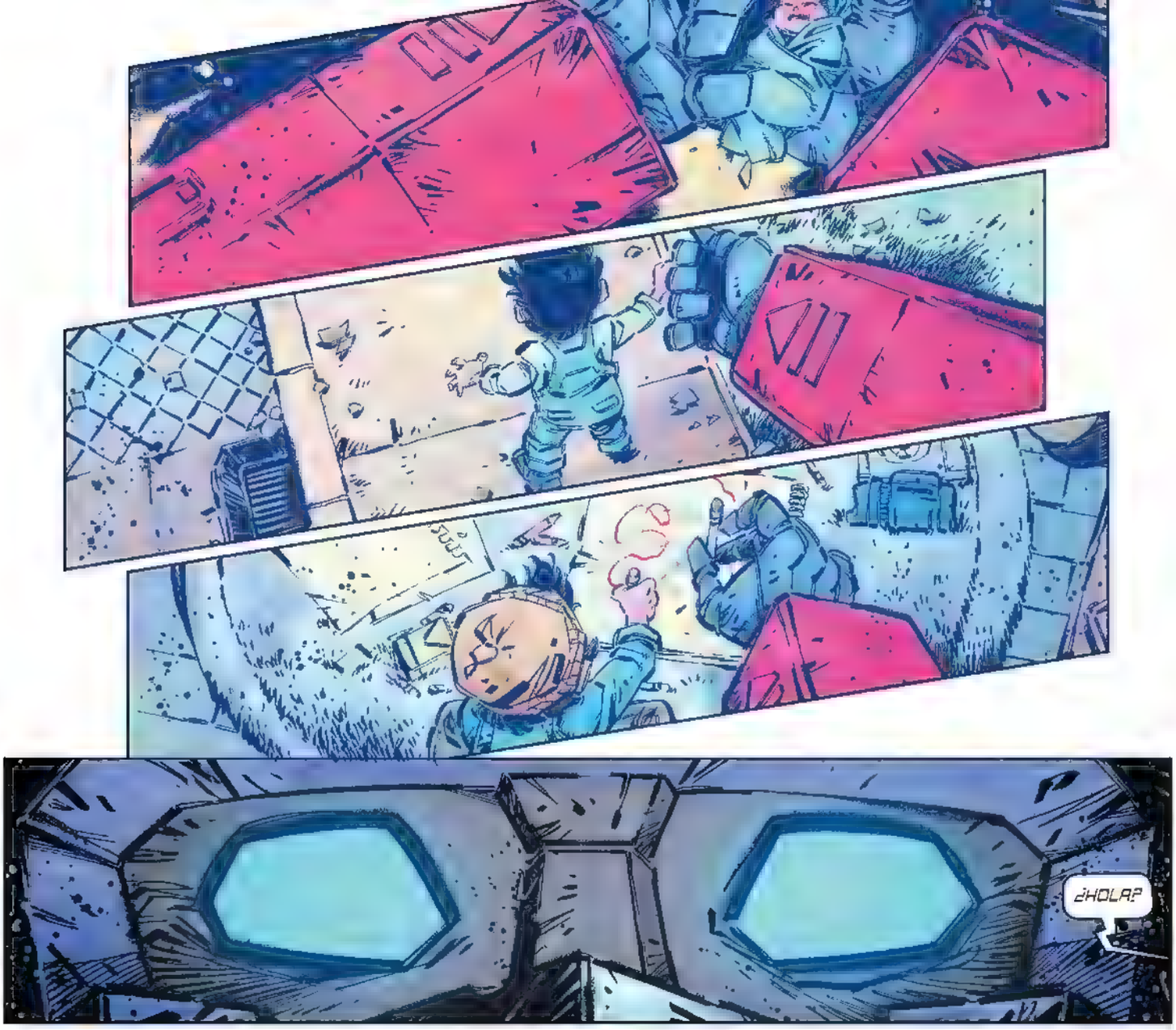
¿HOLA?

¿QUÉ ME ESTÁ PASANDO?
¿HOLA?
¿HAY ALGUIEN AHÍ?

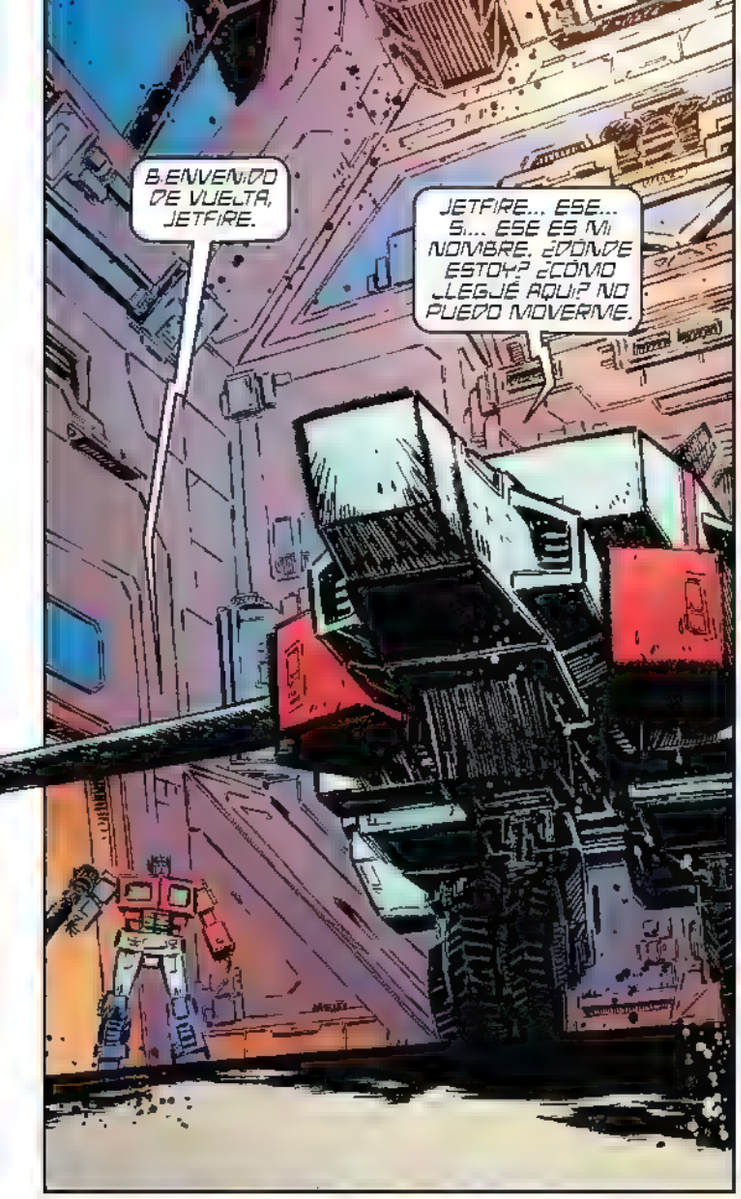
BIENVENIDO DE VUELTA, JETFIRE.
JETFIRE... ESE... SI... ESE ES MI NOMBRE. ¿DÓNDE ESTOY? ¿CÓMO LLEGUÉ AQUÍ? NO PUEDO MOVERME.

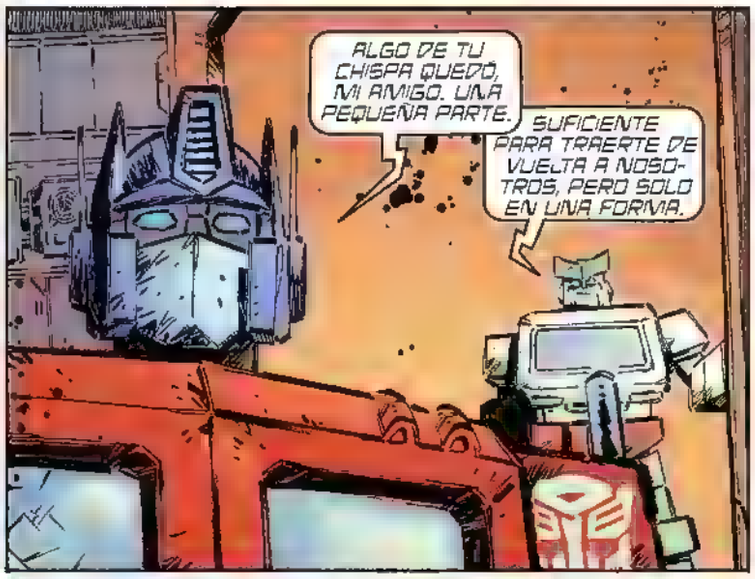
ALGO DE TU CHISPA QUEDÓ, MI AMIGO. UNA PEQUEÑA PARTE.
SUFICIENTE PARA TRAERTE DE VUELTA A NOSOTROS, PERO SOLO EN UNA FORMA.

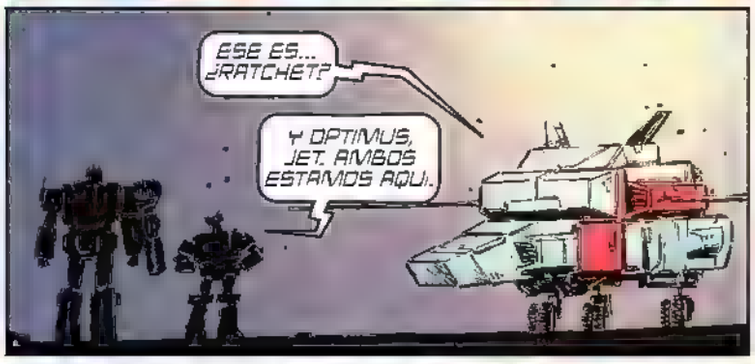
ESE ES... ¿RATCHET?
Y OPTIMUS, JET. AMBOS ESTAMOS AQUÍ.

OPTIMUS... ¿POR QUÉ NO ME DEJASTE DESCANSAR?

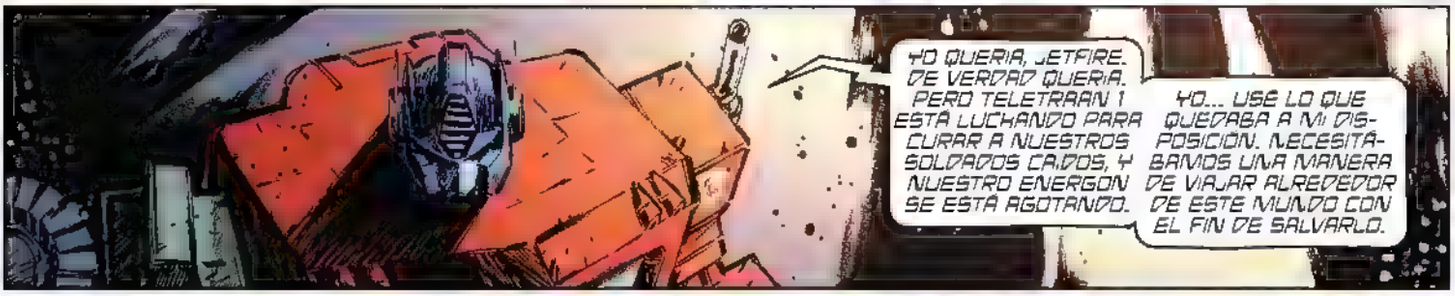
YO QUERÍA, JETFIRE. DE VERDAD QUERÍA. PERO TELETRAAN 1 ESTÁ LUCHANDO PARA CURAR A NUESTROS SOLDADOS CAÍDOS, Y NUESTRO ENERGON SE ESTÁ AGOTANDO.
YO... USÉ LO QUE QUEDABA A MI DISPOSICIÓN. NECESITÁBAMOS UNA MANERA DE VIAJAR ALREDEDOR DE ESTE MUNDO CON EL FIN DE SALVARLO.

¿ESO ES LO QUE SOY PARA TI AHORA? ¿UN CASCARÓN? NO PUEDO MOVERME. TODO ES... NEGRO.

NO PODRÉ VER LAS ESTRELLAS NUNCA MÁS.

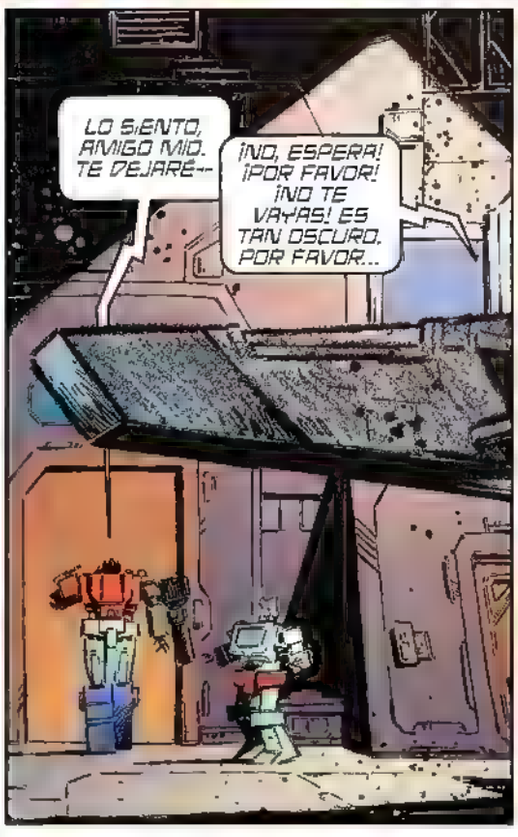
LO SIENTO, AMIGO MÍO. TE DEJARÉ--
¡NO, ESPERA! ¡POR FAVOR! ¡NO TE VAYAS! ES TAN OSCURO. POR FAVOR...

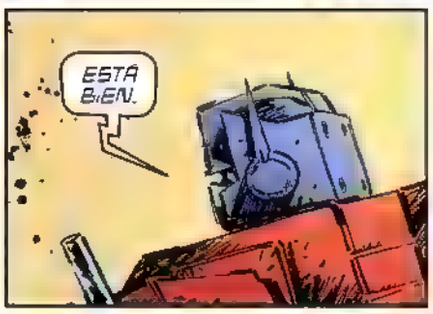
ESTÁ BIEN.

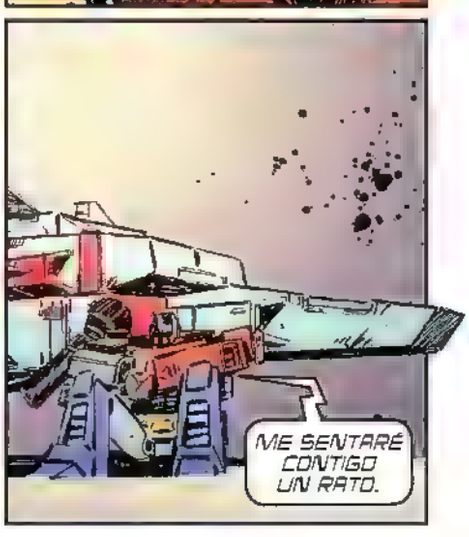
ME SENTARÉ CONTIGO UN RATO.

CANALIZAREMOS LA ENERGÍA NUCLEAR POR AQUÍ. HE CONSTRUIDO UN ESCUDO DE ENERGÍA DE BAJO NIVEL ALREDEDOR DE LA ABERTURA PARA MANTENER EL AGUA DEL OCÉANO FUERA
¡ES BUENO ESTAR DE VUELTA EN NUESTRO HOGAR LEJOS DEL HOGAR!
¡BANG! ¡BANG!
NO PUEDE SER--
NO CREES QUE--
CUANDO LA NAVE SE ESTRELLÓ, DEBE HABER ESCAPADO. ¿VERDAD?
¡BANG! ¡BANG!
APARENTEMENTE NO
¿Y AHORA...?
NECESITAMOS TODA LA AYUDA POSIBLE AHORA MISMO, ¡LONGERCRACKER!
COMANDANTE... ¿ESTÁS SEGURO?
¡ABRE!
BEEP

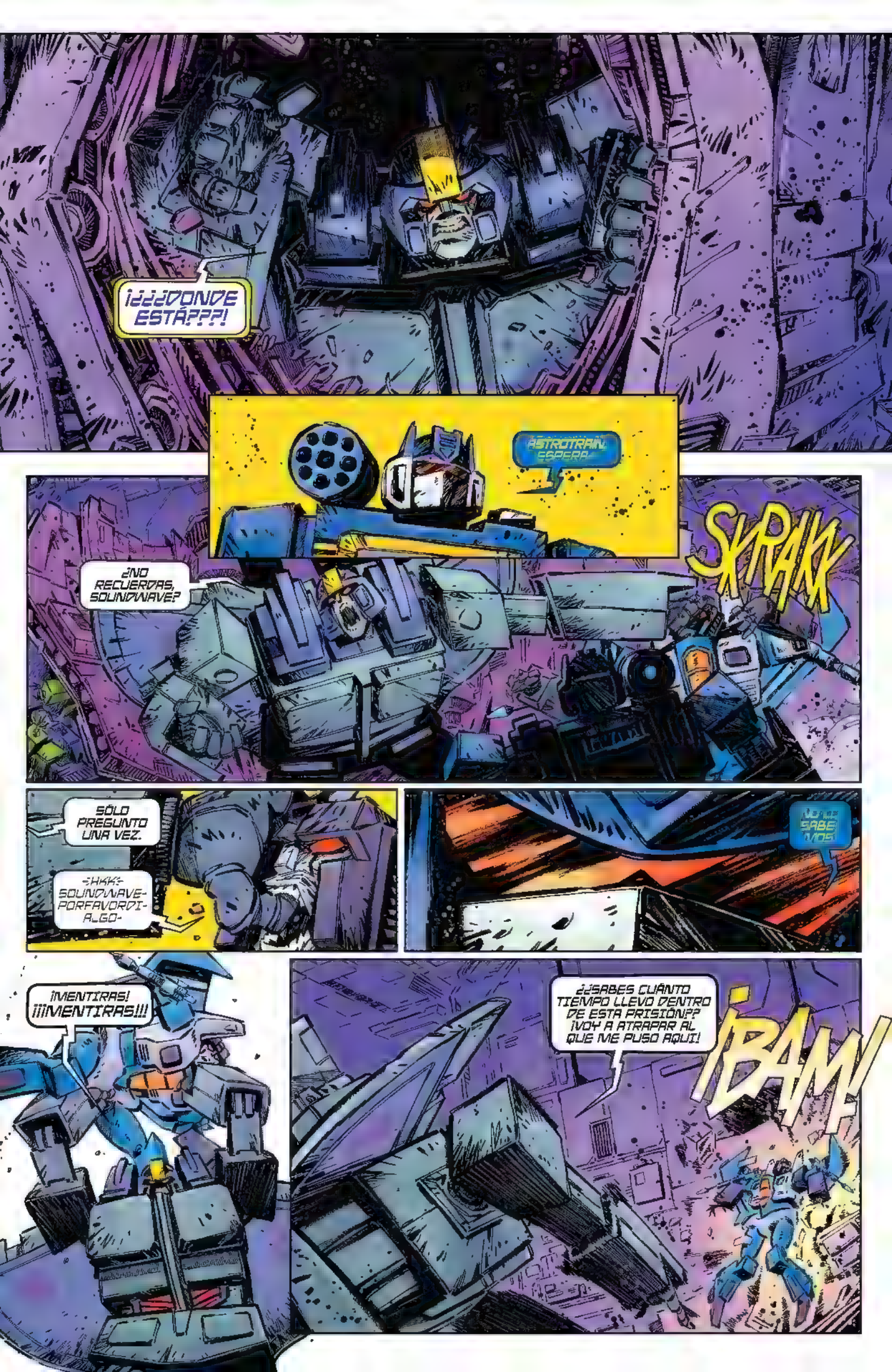
¡¿¿¿DÓNDE ESTÁ???!
ASTROTRAIN: CERCA
¿NO RECUERDAS, SOUNDWAVE?
SKRAKK
SÓLO PREGUNTO UNA VEZ.
-¡HKK!- SOUNDWAVE- POR FAVOR DI- ALGO-
¡MENTIRAS! ¡¡¡MENTIRAS!!!
¿¿SABES CUÁNTO TIEMPO LLEVO DENTRO DE ESTA PRISIÓN?? ¡VOY A ATRAPAR AL QUE ME PUSO AQUÍ!
¡BAM!

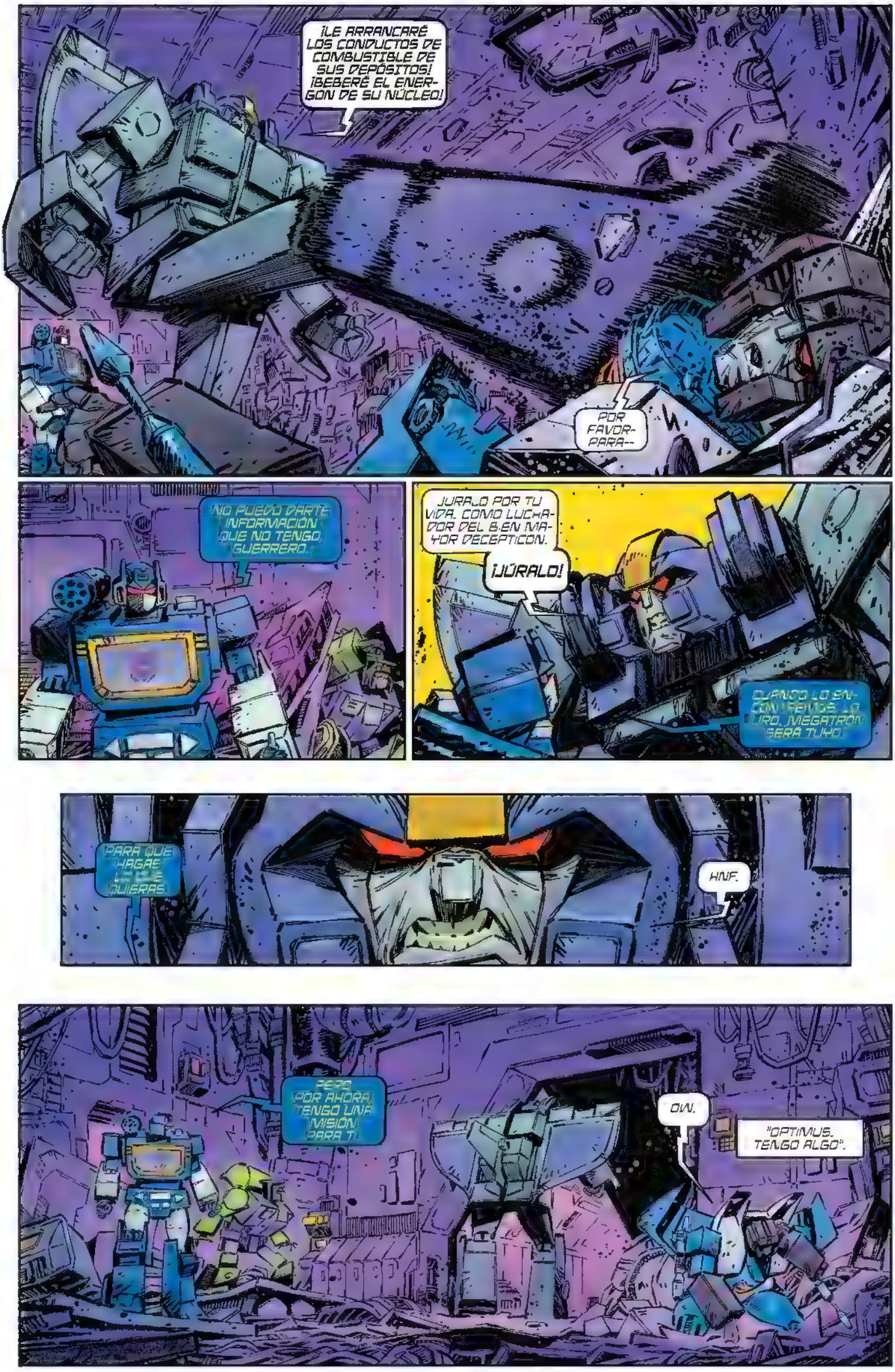
¡LE ARRANCARÉ LOS CONDUCTOS DE COMBUSTIBLE DE SUS DEPÓSITOS! ¡BEBERÉ EL ENERGON DE SU NÚCLEO!
POR FAVOR- PARA--
NO PUEDO DARTE INFORMACIÓN QUE NO TENGO, GUERRERO.
JÚRALO POR TU VIDA. COMO LUCHADOR DEL BIEN MAYOR DECEPTICON.
¡JÚRALO!
CUANDO LO ENCONTREMOS, EL URO MEGATRON SERÁ TUYO
PARA QUE HAGAS LO QUE QUIERAS
HMF.
PERO POR AHORA, TENGO UNA MISIÓN PARA TI.
OW.
"OPTIMUS. TENGO ALGO".

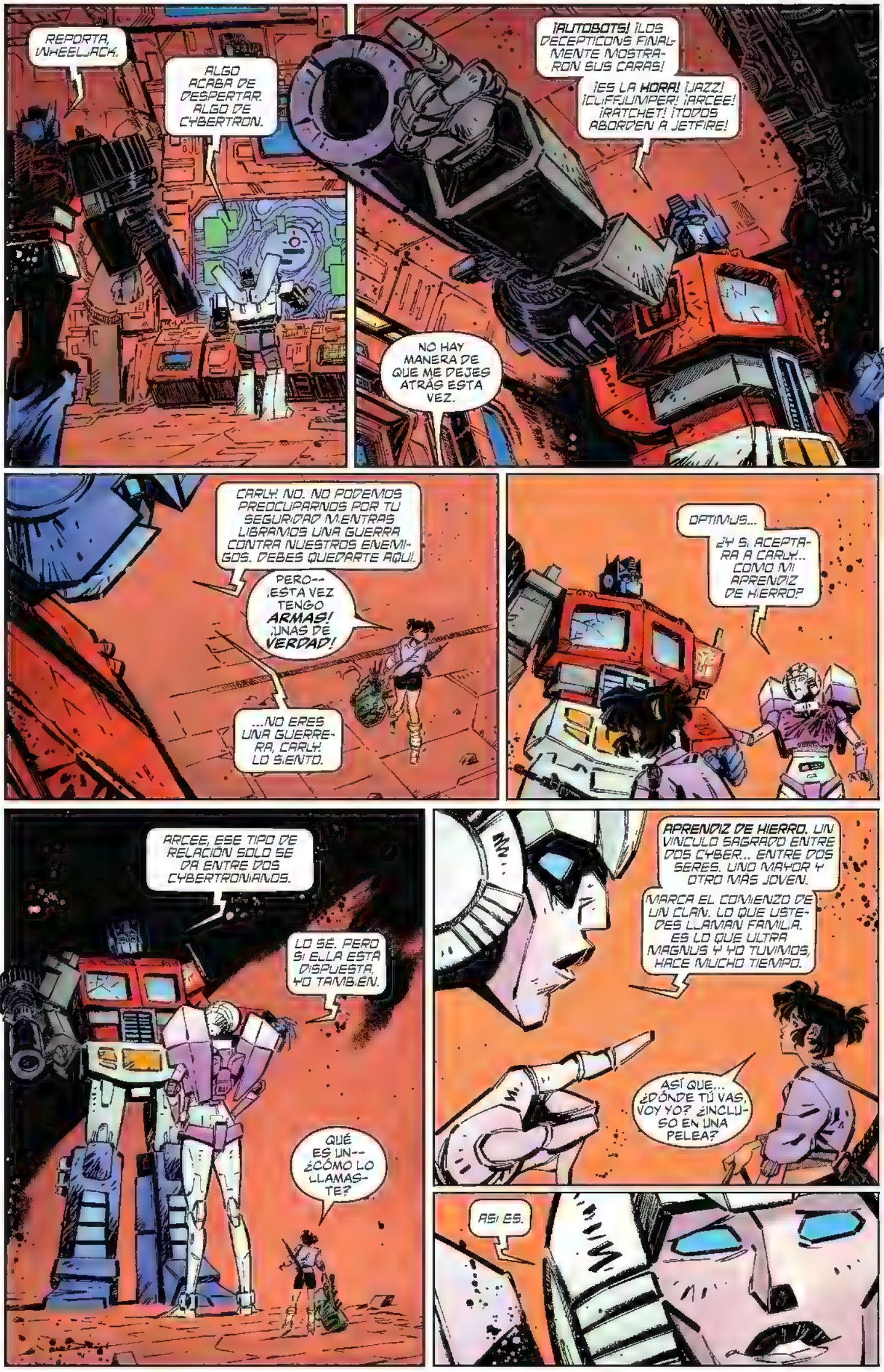
REPORTA, WHEELJACK.
ALGO ACABA DE DESPERTAR. ALGO DE CYBERTRON.
¡AUTOBOTS! ¡LOS DECEPTICONS FINALMENTE MOSTRARON SUS CARAS!
¡ES LA HORA! ¡JAZZ! ¡CLIFFJUMPER! ¡ARCEE! ¡RATCHET! ¡TODOS ABORDEN A JETFIRE!
NO HAY MANERA DE QUE ME DEJES ATRÁS ESTA VEZ.
CARLY. NO. NO PODEMOS PREOCUPARNOS POR TU SEGURIDAD MIENTRAS LIBRAMOS UNA GUERRA CONTRA NUESTROS ENEMIGOS. DEBES QUEDARTE AQUÍ.
PERO-- ¡ESTA VEZ TENGO ARMAS! ¡UNAS DE VERDAD!
...NO ERES UNA GUERRERA, CARLY. LO SIENTO.
OPTIMUS...
¿Y SI ACEPTARA A CARLY... COMO MI APRENDIZ DE HIERRO?
ARCEE, ESE TIPO DE RELACIÓN SOLO SE DA ENTRE DOS CYBERTRONIANOS.
LO SÉ. PERO SI ELLA ESTÁ DISPUESTA, YO TAMBIÉN.
QUÉ ES UN-- ¿CÓMO LO LLAMASTE?
APRENDIZ DE HIERRO. UN VÍNCULO SAGRADO ENTRE DOS CYBER... ENTRE DOS SERES. UNO MAYOR Y OTRO MÁS JOVEN.
MARCA EL COMIENZO DE UN CLAN. LO QUE USTEDES LLAMAN FAMILIA. ES LO QUE ULTRA MAGNUS Y YO TUVIMOS, HACE MUCHO TIEMPO.
ASÍ QUE... ¿DÓNDE TÚ VAS, VOY YO? ¿INCLUSO EN UNA PELEA?
ASÍ ES.

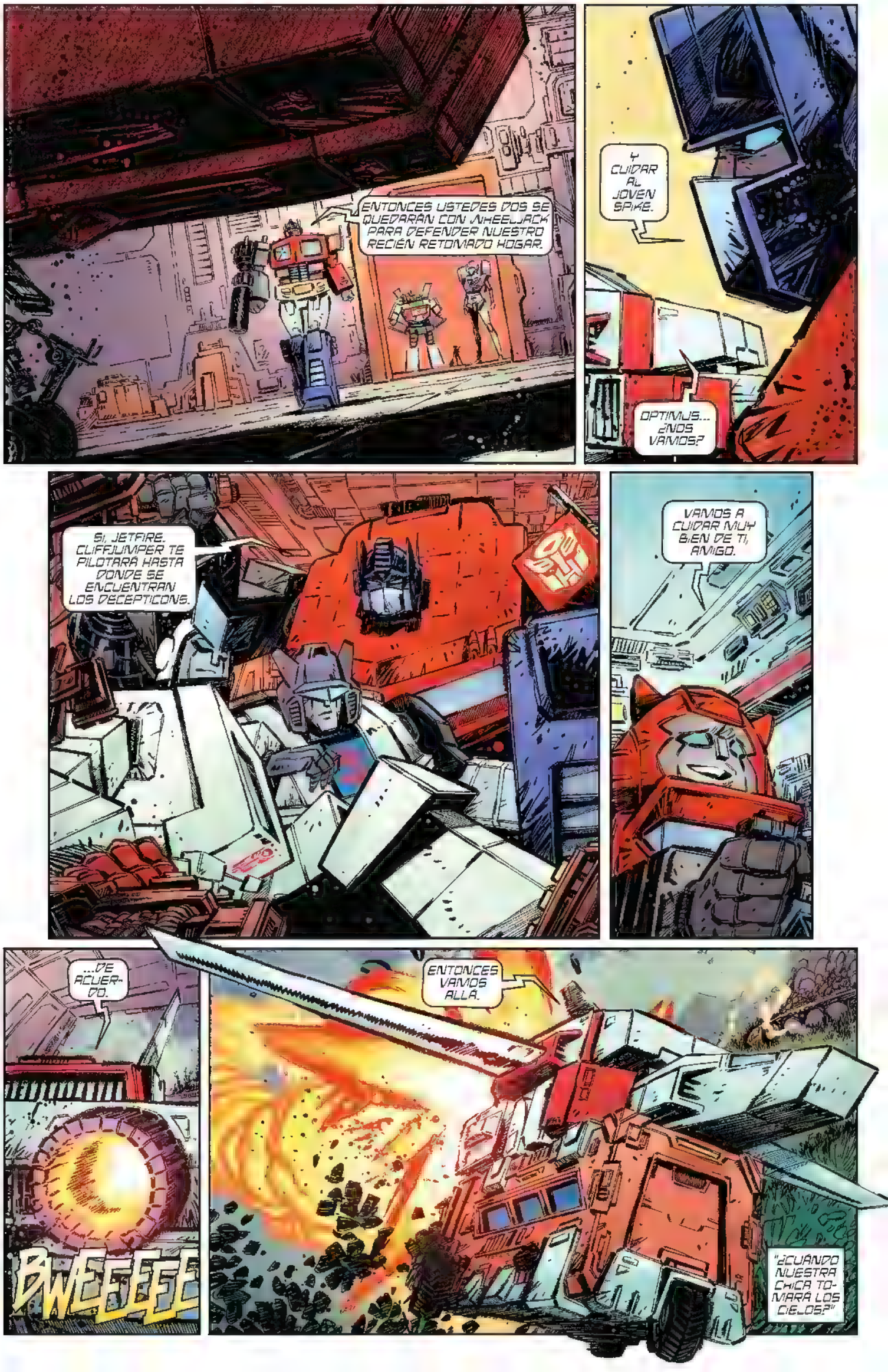
ENTONCES USTEDES DOS SE QUEDARÁN CON WHEELJACK PARA DEFENDER NUESTRO RECIÉN RETOMADO HOGAR.
Y CUIDAR AL JOVEN SPIKE.
OPTIMUS... ¿NOS VAMOS?
SÍ, JETFIRE. CLIFFJUMPER TE PILOTARÁ HASTA DONDE SE ENCUENTRAN LOS DECEPTICONS.
VAMOS A CUIDAR MUY BIEN DE TI, AMIGO.
...DE ACUERDO.
BWEEEEEE
ENTONCES VAMOS ALLÁ.
"¿CUÁNDO NUESTRA CHICA TOMARÁ LOS CIELOS?"

ESTA NAVE NUNCA VOLVERÁ A VOLAR. ES DEMASIADO GRANDE Y NECESITA DEMASIADO ENERGÓN.

PERO SOLO NECESITAMOS SUS ANTENAS.

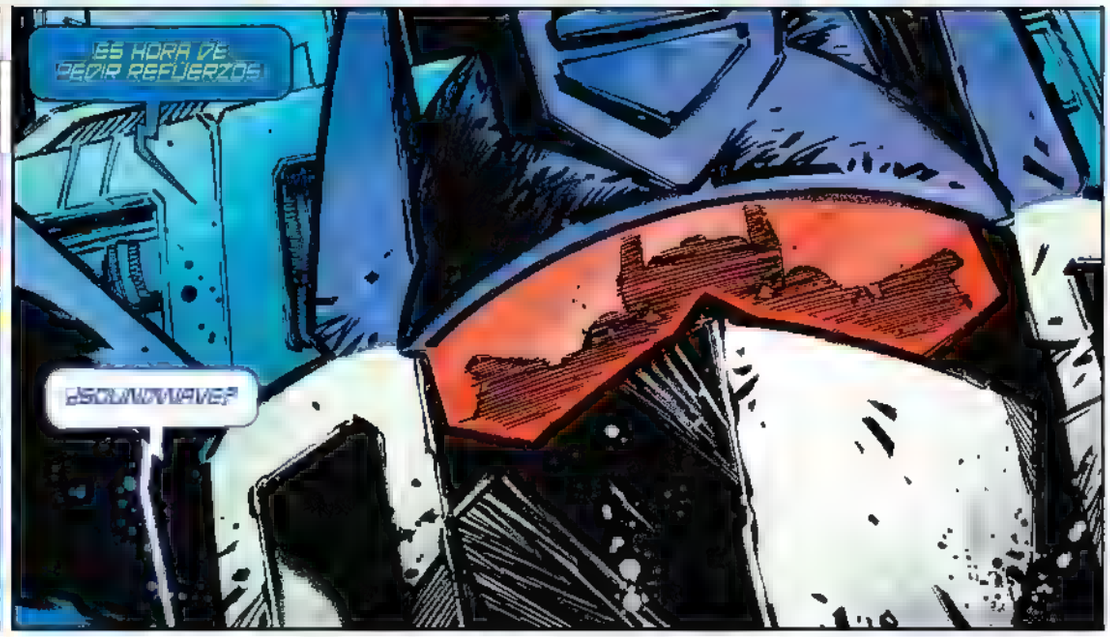
ES HORA DE PEDIR REFUERZOS.
¿SOUNDWAVE?

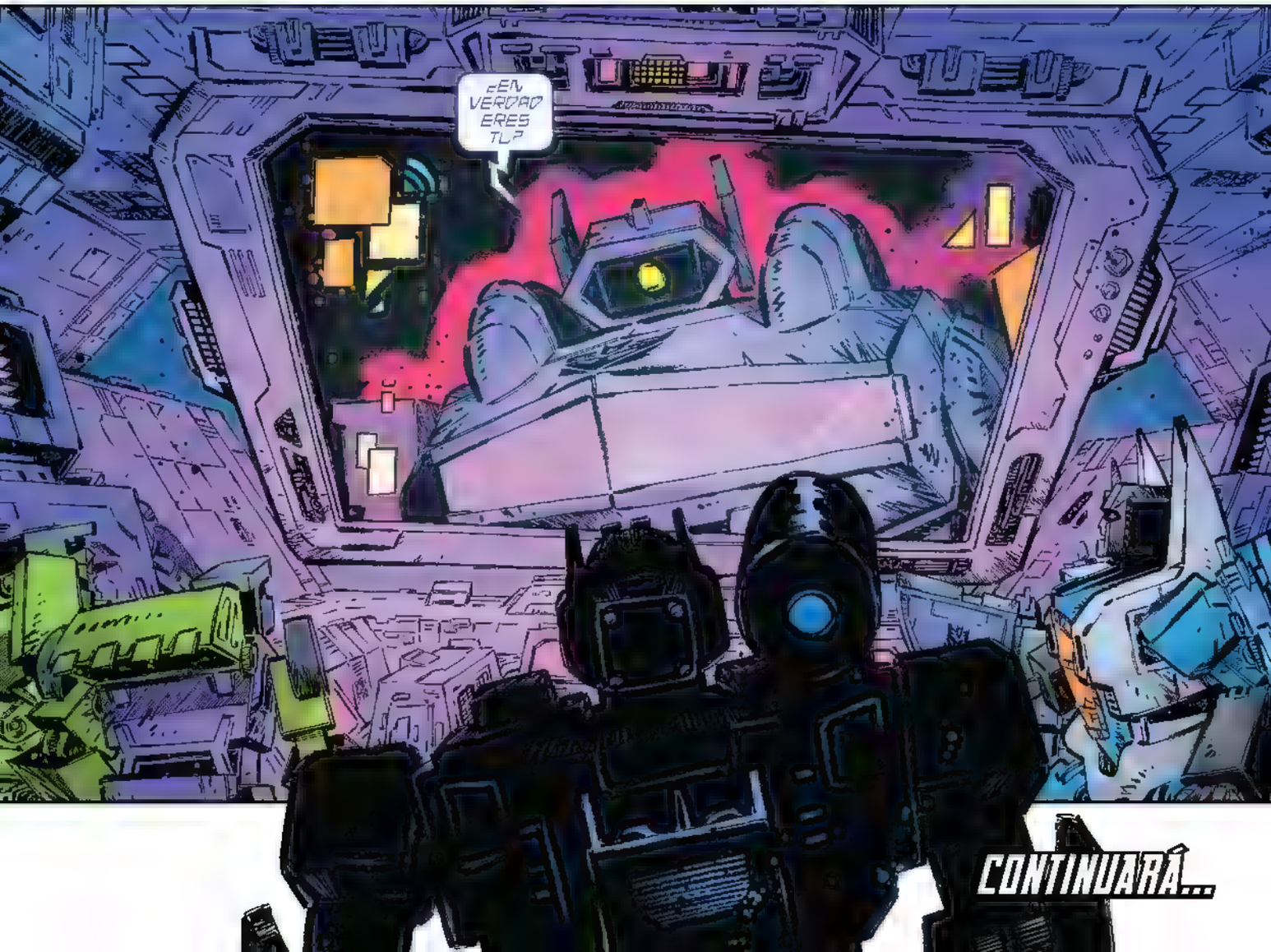
¿EN VERDAD ERES TÚ?
CONTINUARÁ...

LA MATRIZ DE LA CORRESPONDENCIA

ENVÍA TUS CARTAS A TRANSFORMERS@SKYBOUND.COM

Bienvenidos a otro genial número de TRANSFORMERS. Un número que incluye a Astrotrain, el hundimiento de un portaaviones y el trágico regreso de Jetfire... ¡¿Quién puede esperar otra cosa?! ¡Su fiel redactor al servicio de la redacción!

¡Ya no puedo ver las estrellas, Ben! ¡Pero puedo leer tus encantadoras cartas! ¡Vamos a ellas!

Hola Dan y equipo,
Otro número absolutamente estelar, los paralelismos entre Optimus y Sparkplug y sus experiencias compartidas en la guerra y la pérdida es una manera perfecta de mostrar cómo esos momentos afectaron a Prime. También me gustó mucho el detalle del brazo del cañón de fusión de Megatron convirtiéndose en la chimenea de Prime cuando está en el modo alt (me encantaría ver un juguete así algún día).

¡¿Qué tan GENIAL sería eso?!

¡¡¡Hazlo realidad, Hasbro!!! Además, se me olvidó que tendría que pensar en su modo camión con él, así que tuve que inventarme ese EN LA PÁGINA. ¡¡¡Ufff!!!

A propósito de esto, ¿han visto la tendencia de los fans a poner los brazos de los juguetes de Megatron en sus Primes con la frase "¿Qué piensas sobre pasar a la ofensiva?" como texto? Sólo 5 números y ya has dejado tu huella en el fandom.

El final del número 5, con la revelación de Devastator, es el que más miedo me ha dado desde la película. Estoy deseando ver la épica lucha de jefe que se avecina.

Anthony Sibits

Cuando era niño y se introdujeron a los Constructicons, Devastator parecía una figura imposible de combatir para los Autobots... Daniel y Mike le hicieron justicia a la batalla contra él en los números 5 y 6.

Y en respuesta a tu pregunta, Anthony, ¡sí! Todos mis amigos me han estado enviando mensajes para informarme de toda la gente creativa que está poniendo a prueba sus juguetes. Es genial verlo.

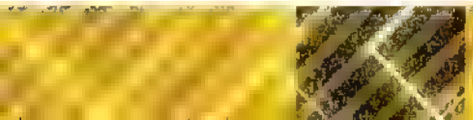

DEVASTATOR EN EL NÚMERO CINCO! El tipo cuyo líder es un pie y nadie sabe los nombres de la mitad de los Constructicons. ¿Van a hacer eso de que Optimus Prime controla a Devastator de G1...? Y QEPD Reflector que estuvo en 8 paneles y murió inmediatamente después de mirar a Optimus. Fuiste un personaje muy importante que será recordado--a pesar de que nosotros no. LOL. De todos modos, me encanta la cosa donde Jazz dice algo y Cliffjumper está como no sé lo que eso significa. ¡Eso fue genial y me encantan todos los nuevos personajes y finalmente el momento en que vi a Devastator!

Sigan con los increíbles cómics.
Logan

Gracias por tus amables palabras, Logan. Me encantaría ver algún día una serie policíaca de Jazz y Cliffjumper viajando por el mundo a la caza de Decepticons.

Nunca fui fan de Reflector. ASÍ QUE SE MUERE.

¡Gracias al Metal por Daniel Warren Johnson!

Todos los cómics de tu lista de lectura son imprescindibles, pero hace falta mucho para que sea un libro que necesites leer inmediatamente. Hace falta mucho para que vuelvas a leer ese mismo cómic una vez terminada la pila. TRANSFORMERS es ese libro. No he sentido esa sensación de "tengo que leer esto una y otra vez y no puedo esperar 30 días" desde hace muchísimo tiempo.

He estado pensando por qué y creo que se debe a la fuerza con la que DWJ ha construido las relaciones entre los personajes de formas que no esperábamos.

Prime y Sparkplug como padres cansados de la batalla es tan natural, pero nunca se exploró en iteraciones anteriores. Carly y Cliffjumper son el equipo que nunca supe que necesitaba. Desde sus incómodos comienzos, pasando por reconfortarse mutuamente, hasta convertirse en un equipo, ver cómo se desarrolla esta relación ha sido uno de los puntos fuertes de la serie. Estoy impaciente por ver a dónde lleva esto

Incluso los Decepticons se relacionan Los celos y el miedo de Starscream a Megatron, la lealtad de Soundwave a sus casetes y el deseo de Thundercracker de vengar a Skywarp humanizan a los Decepticons. Aunque disfruten atormentándonos a los "blanditos".

¿Ahora pueden hacer este libro bimensual? Porque una vez al mes es demasiado tiempo de espera entre números.

Hasta que todos seamos uno,
Todd Matthy

Daniel hizo un trabajo increíble desarrollando y construyendo estas relaciones y aportándoles mucha humanidad y emoción. Se podría decir que... ¡tiene el toque! (Lo siento, recuerden que aún soy nuevo aquí y que tengo un periodo de prueba de 90 días para los chistes malos). Además, ¿bimensual? Que tal si lo dejamos para otro momento jaja...

Me alegro de que te guste la historia, Todd. Una cosa maravillosa de los Transformers es que, al estar basados en una serie de dibujos animados, muchas de sus personalidades son bastante unívocas (no hablo de la continuidad de los cómics, con los que no estoy muy familiarizado). Es un lienzo muy amplio en el que puedo dar mi propio giro, y ha sido un placer hacerlo.

Hola equipo de Transformers de Skybound Sólo quería decir que me encanta lo que están haciendo hasta ahora y no puedo esperar a ver lo que harán a despues Aunque tengo un par de preguntas Primero: ¿van a crear algún personaje original como hicieron Marvel Comics y IDW, por ejemplo, Nautica, Drift y Flame?

¿¿¿HASBRO??? ¡Por favor!

Segundo: ¿van a hacer alguna vez historias en Cybertron en el futuro?

¿¿¿Vamos, quieren todos mis secretos????

Ultima pregunta: ¿alguna vez van a hacer historias de ciertos personajes en el futuro?

Jazz visitará un club nocturno musical, recuerda lo que te digo (si vive lo suficiente). Mantén los ojos bien abiertos.

Y sigan trabajando así de bien.

De Damaria

Lo que dijo Dan, ¡jaja! Aunque si estás leyendo este número, ¡ya sabes la respuesta al menos a una de ellas!

Queridos (lo que me gustaría llamar) adictos al Energon,

Acabo de terminar el número dos. Wow

Hace meses que mi tienda de cómics local (¡qué tal Secret Head Quarters!) se quedó sin este cómic. Me tomo muy en serio sus recomendaciones, pero no sabía nada antes de abrirla justo ahora.

¡SANTO GUACAMOLE!

Fui criado por Optimus Prime allá por los 80. Y después de que el material original haya sido machacado por Hollywood durante tanto tiempo... Estoy disfrutando. Estoy sonriendo mucho. Llevo años esperando algo así. Gracias.

¡¡¡Tampoco me esperaba para nada que esto fuera una multiserie de cómics!!! ¡No esperaba ningún crossover de GI Joe o Void Rivals! ¡¡¡Estoy deseando volver a SHQ para comprar todo lo demás!!! Lo único que oigo ahora en mi cabeza es el tema de la película de GI Joe (cobraaa COEBRRAAAAA!!!) y el de ¡¡Transformers!! ¡Me siento como un niño corriendo a casa

desde la escuela de nuevo para ver el último episodio!

¡Igual que cuando me bajé del autobús escolar! ¡¡¡Esta energía es contagiosa, amigo!!!

Mi pregunta es ¿cómo planeaste y escribiste los arcos argumentales que se cruzarán en los otros cómics? ¿formaron algún plan maestro gigante que dividieron en equipos separados? ¿Cuál fue el proceso de escritura, diseno y búsqueda de colaboradores?

Skybound ha contado con un equipo maravilloso que se ha asegurado de que todos estuviéramos de acuerdo, y como el Universo Energon aún está en sus inicios, todos hemos estado construyendo nuestros sets de LEGO en nuestros respectivos rincones. Eso cambiará muy pronto.

Gracias de nuevo por crear este cómic con esmero y por todo el gran trabajo realizado.

Antonio Cisneros

Eres el mejor, Antonio, que tengas un buen día.

¡Hola equipo de Transformers!

Soy bastante nuevo en la lectura de cómics y estoy encantado con Transformers. Todos los meses. Estoy deseando ir a mi tienda de cómics para leer el próximo número. Ver a Optimus usar el brazo de Megatron en el último número tiene que ser la cosa más loca de la historia. También quiero preguntar si Frenzy está bien. Optimus lo golpeo muy fuerte. ¿Él está moribundo?

Paco

Gracias por apoyarnos, Paco, y ten cuidado de no patinar y leer un número a la vez.

Recibí muchas críticas de la comunidad de TF por llamar a Frenzy "Rumble" y viceversa, así que era hora de que uno de ellos se fuera. Para siempre.

¿Disfrutas haciéndonos daño, Daniel? ¿Disfrutas matando a los personajes favoritos de los fans? Me siento enfermo... ¡oh y espectacular trabajo con el arte! Buen trabajo.

Nathan Fowlkes

Siento que te sientas mal por el gusto, Nathan... ¡pero gracias por leer!

Bromas aparte, sólo intento hacer una historia lo bastante memorable como para que cause impresión. Al fin y al cabo, la principal razón por la que hago cómics, o cualquier tipo de arte, es conectar con la gente. Así que gracias por conectar conmigo en esta columna de cartas, Nathan. No pasa desapercibido.

¡Y eso es todo! Sinceramente, me ha costado mucho escribir este número, no sé por qué. Pero leyéndolo de nuevo, descubro que me gusta un montón (gracias a Jorge por eso), pero ¿el siguiente número? Me ha dejado TRITURADO. Estoy hablando de los cuernos del diablo en la cafetería mientras escribía triturado (cosa que realmente hice). ÚNETE A MÍ EN LA TRITURA DEL PRÓXIMO MES.

Junio va a ser un mes monstruoso en el Universo Energon y para que todos estén entusiasmados, disfruten del avance de nuestra nueva serie SCARLETT de Kelly Thompson, Marco Ferrari, Lee Loughridge y Rus Wooton que debutará el 5 de junio.

CODENAME G.I. JOE CONTINUA

La guionista **KELLY THOMPSON** (*Birds of Prey de DC*) y el artista **MARCO FERRARI** (*Frontiersman*) presentan a una de las personajes más esperadas del Universo Energon

¡RESERVA EL #1 AHORA MISMO!

BIENVENIDA AL UNIVERSO ENERGON

G.I. JOE, TRANSFORMERS, and HASBRO and all related trademarks and logos are trademarks of Hasbro, Inc. ©2024 Hasbro. SKYBOUND and all related images are owned by Skybound, LLC. IMAGE COMICS and all related images are owned by Image Comics, Inc. All rights reserved.

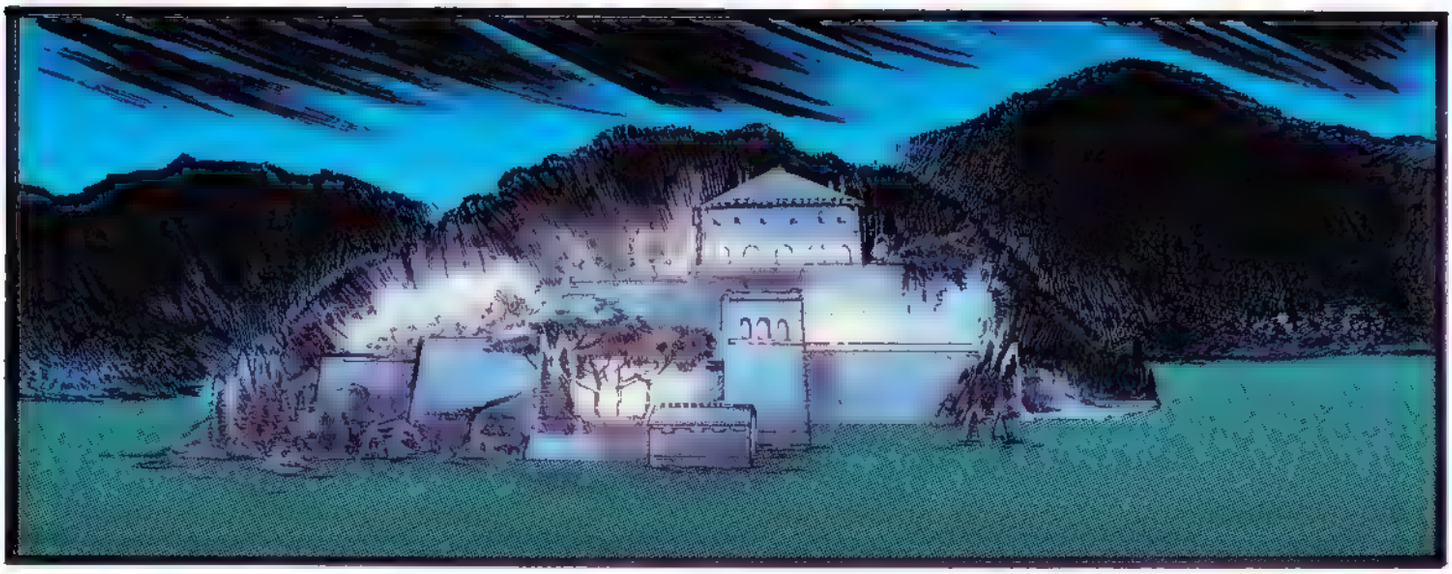

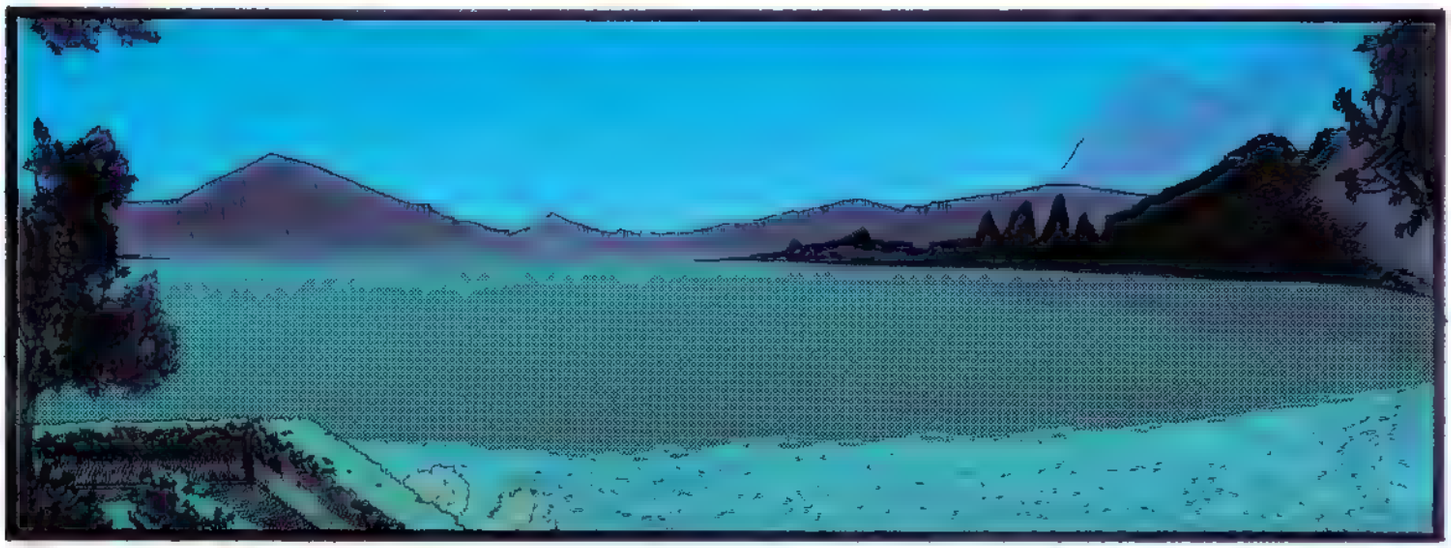

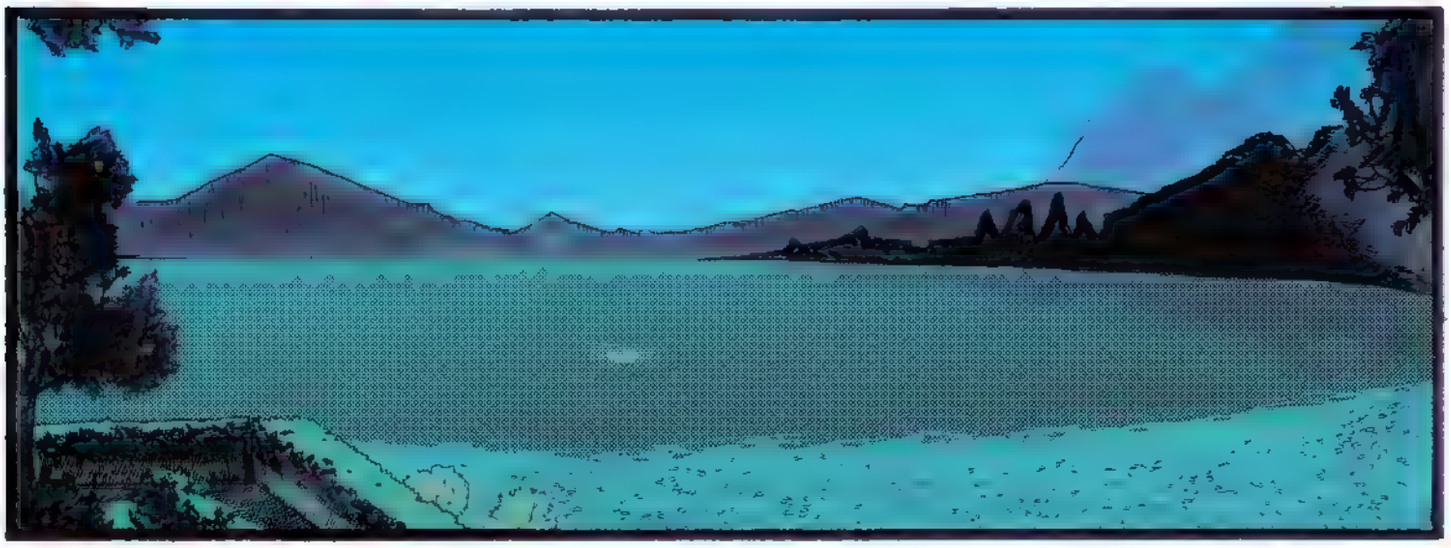

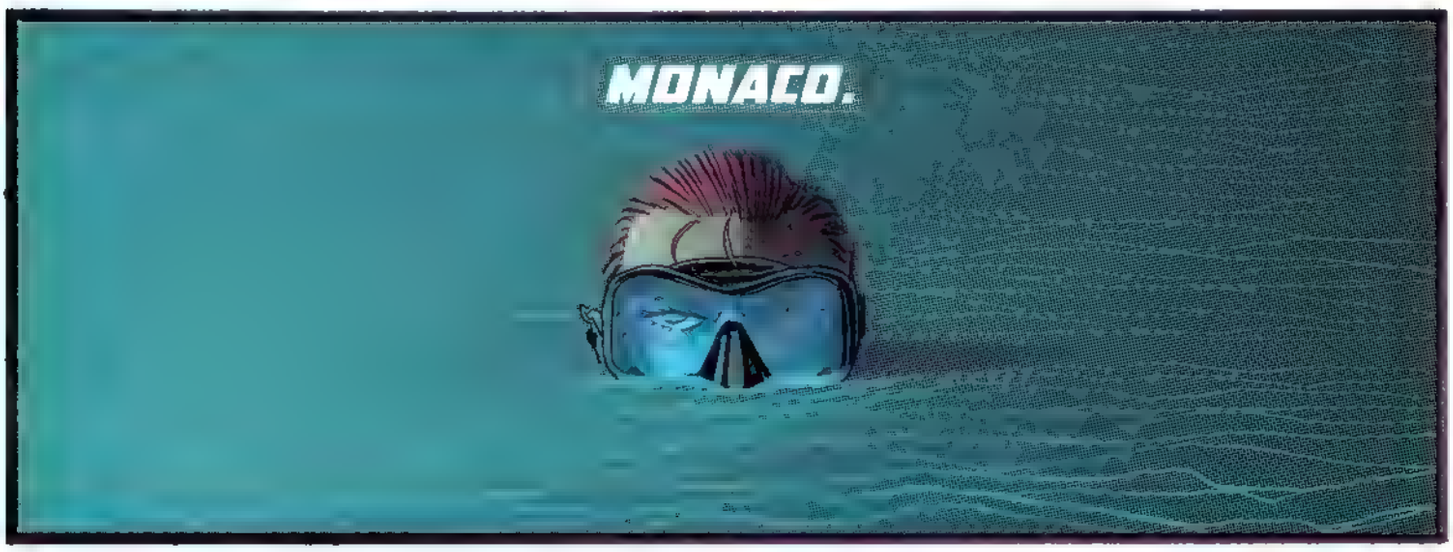
MONACO.

ZIIIP
CH-CHLICK

SCARLETT EN POSICIÓN.
TIK
COPIADO, AGENTE.
LA SEGURIDAD ES... EXTREMADAMENTE FUERTE. ¿ESTAMOS SEGUROS DE QUE LOS REHENES NO ESTÁN EN EL LU- GAR? ¿ESTA PODRÍA SER LA COMPRA REAL?

INTELIGENCIA DICE NO. AUNQUE LOS ACTIVOS ESTUVIERAN EN EL LUGAR, AGENTE, NO ES TU TAREA.
ESTÁS AHÍ PARA REUNIR PRUEBAS Y CONFIRMAR COMPRADORES, SI ES POSIBLE. INVESTIGACIÓN, **NO** INTERVENCIÓN.

TIK
...ENTENDIDO, CONTROL.

COMPRADOR **"BARTLEBY"** IDENTIDAD CONFIRMADA.
COPIADO.

?
TIK

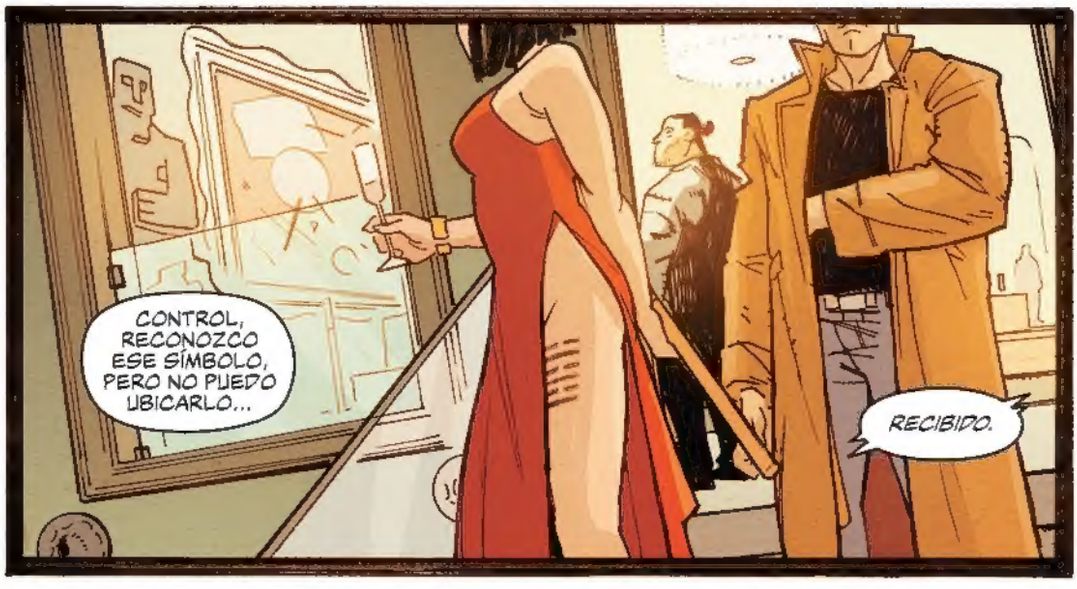
CONTROL, RECONOZCO ESE SÍMBOLO, PERO NO PUEDO UBICARLO...
RECIBIDO.

COLECCIONA TODAS ESTAS EMOCIONANTES PORTADAS DEL UNIVERSO ENERGON

PORTADA A

DANIEL WARREN JOHNSON & MIKE SPICER

PORTADA B

JORGE CORONA & MIKE SPICER

PORTADA C

KAREN S. DARBOE

PORTADA D

ETHAN YOUNG

PORTADA E

PAUL AZACETA

DISPONIBLE EN LAS TIENDAS DE CÓMICS

Licensed by: Hasbro

TRANSFORMERS and all related characters are trademarks of Hasbro and are used with permission. © 2024 Hasbro. All rights reserved. SKYBOUND and all related images are owned by Skybound, LLC. IMAGE COMICS and all related images are owned by Image Comics, Inc. All rights reserved.

¿QUIERES CÓMICS EN ESPAÑOL?

BÚSCANOS EN:

facebook.com/atcomic

novenadimension.com

marmota.me

AT CÓMICS